

Variante Speciale n. 51
 Ai sensi dell'art. 15, comma 4, lettera a della L. R. n. 47/78 e s.m.i.
 nonché art. 41, comma 2, lettera b della L. R. 20/2000
 e art. 4, comma 4, lettera a) della L. R. 24/2017

ADOZIONE CON DELIBERA CONSILIARE N. DEL
APPROVAZIONE CON DELIBERA CONSILIARE N. DEL

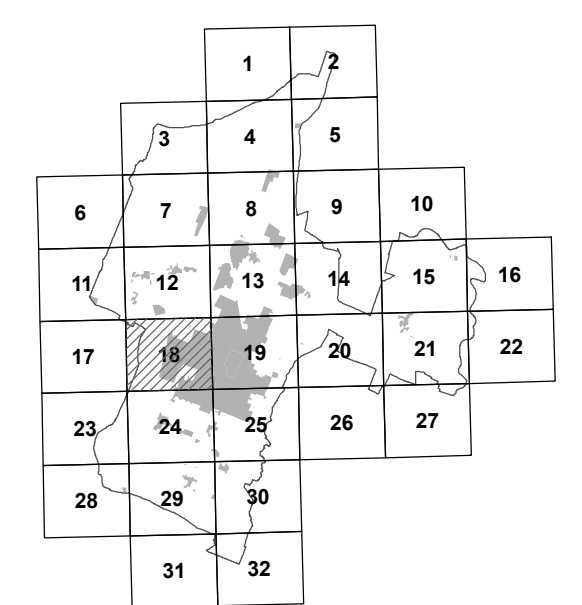

PS2
AZZONAMENTO DEL TERRITORIO COMUNALE

SCALA 1:5.000

ELABORAZIONE E STESURA A CURA DEL SETTORE S4 -
PIANIFICAZIONE E SOSTENIBILITÀ URBANA - EDILIZIA PRIVATA

IL DIRIGENTE DEL SETTORE
Renzo Pavignani

IL RESPONSABILE DI PROCEDIMENTO
Attilio Palladino

CARPI, dicembre 2021

N.	TIPO	OGGETTO	DELIBERA ADOZIONE	DELIBERA APPROVAZIONE	TAVOLE PSE2 VARIANTE
0	PRG	Variante generale al PRG vigente.	CC n. 247 del 21/7/00	G.P. n. 174 del 30/4/02	
1	APV	Accordo di programma tra il Comune di Carpi, la Provincia di Modena e la Regione Emilia Romagna per l'approvazione di un progetto di redistribuzione delle reti viarie - VIA CAVATA.		D.P.R. n. 38 del 19/02/03	19-25
2	VS	Variante parziale - via S. Giacomo-Guastalla	CC n. 10 del 16/11/03	CC n. 109 del 19/06/03	18
3	VS	Variante parziale cartografiche e normative	CC n. 94 del 22/05/03	CC n. 65 del 7/4/04	4-5-8-10-15-18-20-24-25-28-30
4	VS	Variante cartografiche	CC n. 207 del 20/11/03	CC n. 34 del 26/2/04	12-13-18-19-24
5	VS	Variante cartografiche e normative	CC n. 220 del 4/12/03	CC n. 46 del 18/3/04	24
6	VS	Variante cartografica - attraversata per l'istituzione dell'obbligo di progetto a Fossoli	CC n. 233 del 17/12/03	G.P. n. 170 del 13/04/04	13
7	VS	Variante cartografica - ampliamento Comparto B11	CC n. 234 del 17/12/03	G.P. n. 170 del 13/04/04	13
8	VS	Variante cartografiche	CC n. 85 del 27/04/2004	CC n. 115 del 09/08/04	8-15-19-21-24-25
9	VS	Variante cartografica - PRU1 - Area Ferroviaria	CC n. 67 del 15/04/2004	CC n. 71 del 30/03/05	19
10	VS	Variante cartografica - sostituzione di linea elettrica aerea con elettrocavo a 15 kV in cavo sotterraneo	CC n. 47 del 16/2/04	CC n. 201 del 01/2/2004	PS1a
11	VS	Variante cartografiche	CC n. 163 del 21/7/05	CC n. 150 del 20/7/06	TUTTE FOIANE 10-16-22
11 Bis		Variante cartografica - PPS - LA CARPI VIA CAVALLOTTI		CC n. 230 del 10/11/05	19
11 Ter		Adeguamento del PRG - progetto (Set. AS n. 2/2006) interventi migliorativi alla viabilità cittadina di Cortile	CC n. 252 del 7/12/05	CC n. 115 del 29/5/06	21
12	VS	Adeguamento del PRG - progetto (Set. AS n. 65/2003) interventi riguardanti la viabilità a Fossoli	CC n. 251 del 7/12/05	CC n. 114 del 29/5/06	13
12	VS	Variante specifica in attuazione dell'accordo tra privati ai sensi dell'art. 18 della L. R. n. 20/2000 - VIA LONCHENA	CC n. 51 del 16/2/06	CC n. 152 del 29/7/06	19-13
13	VS	Variante cartografiche	CC n. 153 del 29/7/06	CC n. 59 del 29/3/07	12-13-18-19-21-24
14	VS	Variante cartografiche	CC n. 209 del 26/10/06	CC n. 158 del 11/10/07	8-12-18-19-21-23-24
15	VS	Variante cartografiche e normative	CC n. 56 del 29/3/07	CC n. 30 del 7/2/08	18-24
16		Ratifica di variante - elettrocavo Carp-Correggio	CC n. 171 del 18/10/07	CC n. 103 del 28/6/07	3-4-7-8-11/13-17-18-24
17	VS	Variante cartografiche	CC n. 171 del 18/10/07	CC n. 51 del 27/3/08	8-13-15-16-18-21-22-24-25-27
18	VS	Variante normativa Art. 48.03 e 48.02 norme sul risparmio energetico	CC n. 231 del 13/12/07	CC n. 120 del 17/7/08	24-25
19	VS	Variante cartografiche e normative	CC n. 184 del 4/12/08	CC n. 114 del 10/9/09	12-13-18-19-21-23-24
20	VS	Variante cartografica - ampliamento TRED Srl	CC n. 40 del 12/3/09	CC n. 81 del 6/5/2010	4
21	VS	Variante cartografiche e normative	CC n. 56 del 29/3/07	CC n. 76 del 18/4/09	18
22		Piano delle alienazioni beni immobili 2010-2012	CC n. 12 del 21/10/2010	CC n. 137 del 09/10	13-18-19-24-25
23		Ratifica di Variante - impianto fotovoltaico "Carp-Fossoli"	CC n. 39 del 10/3/2011	CC n. 36 del 10/3/2011	4
24	VS	Variante cartografiche e normative	CC n. 39 del 10/3/2011	CC n. 133 del 29/8/11	13-14-15-18-14-19
25	VS	Variante cartografiche e normative	CC n. 20 del 23/2/2012	CC n. 108 del 25/10/12	7-13-19-24-29
26		DPA - Adeguamento alle distanze di prima approssimazione della rete esistente AT	INTEGRATA NELLA VS30		TUTTE
27	VL/R16/2012	Revisione dei vincoli di tutela degli edifici posti in territorio extraurbano		CC n. 56 del 20/6/13 - CC n. 83 del 29/7/13 - CC n. 110 del 24/10/13 - CC n. 17 del 13/02/2014 - CC n. 38 del 27/03/2014	TUTTE
28		Piano delle alienazioni immobili 2013-2015		CC n. 66 del 27/6/13	13-19-24
29	VS	Variante cartografica - Cantina Santa Croce	CC n. 111 del 24/10/2013	CC n. 31 del 13/03/14	24
30	VS	Variante cartografiche e normative	CC n. 37 del 27/03/2014	CC n. 35 del 16/04/14	3-4-6-9-11-14-17/20-23/26-28/30
31	VS	Variante cartografiche e normative	CC n. 112 del 9/10/2014		18
32	VL/R12/2012	PRR - PIANO DELLA RICOSTRUZIONE - 1° STRALCIO	CC n. 70 del 21/05/2014	CC n. 136 del 12/12/14	TUTTE
33	VL/R12/2012	PRR - PIANO DELLA RICOSTRUZIONE - 2° STRALCIO	CC n. 137 del 12/12/2014	CC n. 59 del 15/05/15	PS3-PS7a,b,c-PS13(alt)
34	VS	Variante cartografica - centro diurno CARE residenza - via Nuova Ponente	CC n. 8 del 29/01/2015	CC n. 137 del 26/11/15	18-19
35	VS	Variante cartografiche e normative	CC n. 78 del 20/7/2015	CC n. 140 del 28/11/15	13-18-24-28
36	VS	variante cartografica e normativa - rotatoria SP 466 Carp-Correggio	CC n. 26 del 10/03/2016	CC n. 60 del 30/03/17	23-24
37	VS	Variante cartografica - ANMAG - Potenziamento del sistema di drenaggio del quartiere di Via Lania e sottostante nella Cavata Orientale	CC n. 52 del 12/05/2016	CC n. 143 del 9/12/16	25
38	VS	Variante cartografica - ENEL - Realizzazione elettrocavo in cavo sotterraneo a 15 kV, per il collegamento di nuove cabine Tang, Loni e via Nuova Ponente	CC n. 53 del 12/05/2016	DET. DIR. PROV. MO. N. 2166 DEL 6/7/2016	PS1-19
39	VS	SNAM GAS - Compatibilità urbanistica per lavori di dimensione medio-bassa	CC n. 70 del 30/06/2016	DET. DIR. PROV. MO. N. 3447 del 3/10/2016	29-30-31-32
40	VS	PRR - Piano della Ricostruzione - prima variante	CC n. 104 del 22/09/2016	CC n. 20 del 9/02/17	PS3-PS7a,b,c-PS13-PS14
41	VS	Variante cartografica - progetto LIFE - Consorzio Bonifica Emilia Centrale	CC n. 84 del 26/07/2016	CC n. 19 del 9/02/17	25
42	VS	Variante cartografiche e normative	CC n. 129 del 3/11/2016	CC n. 116 del 20/07/17	8-18
43	VS	Variante cartografiche e normative	CC n. 105 del 13/07/2017	CC n. 167 del 14/12/17	19-21-24
44	VS	Variante in adeguamento al progetto di opera pubblica per la realizzazione del parco ex-Capostella			19
45	V	Progetto di smaltimento delle acque meteoriche dei comparti - C10, C11, C12	CC n. 91 del 27/09/2018	CC n. 29 del 14/03/19	24
46	VS	Variante cartografiche e normative	CC n. 119 del 20/12/2018	CC n. 87 del 31/10/19	18-19-21-24
48	VS	Procedimento Unico-Art.53 LR 24/2017 - Carriere Riunte		RAT. CC n. 78 del 06/10/20	14
49	VS	Variante cartografiche e normative	CC n. 67 del 17/06/2021		11-13-18-19-21-24-25
50	VS	Variante cartografiche e normative: Breviata	CC n. 73 del 08/7/2021		12-13-18
51	VS	Variante cartografiche e normative: Complesso Ospedaliero			18

INDIVIDUAZIONE VARIANTE