

PIANTA PERCORSO PEDONALE RAMPA - ASCENSORE

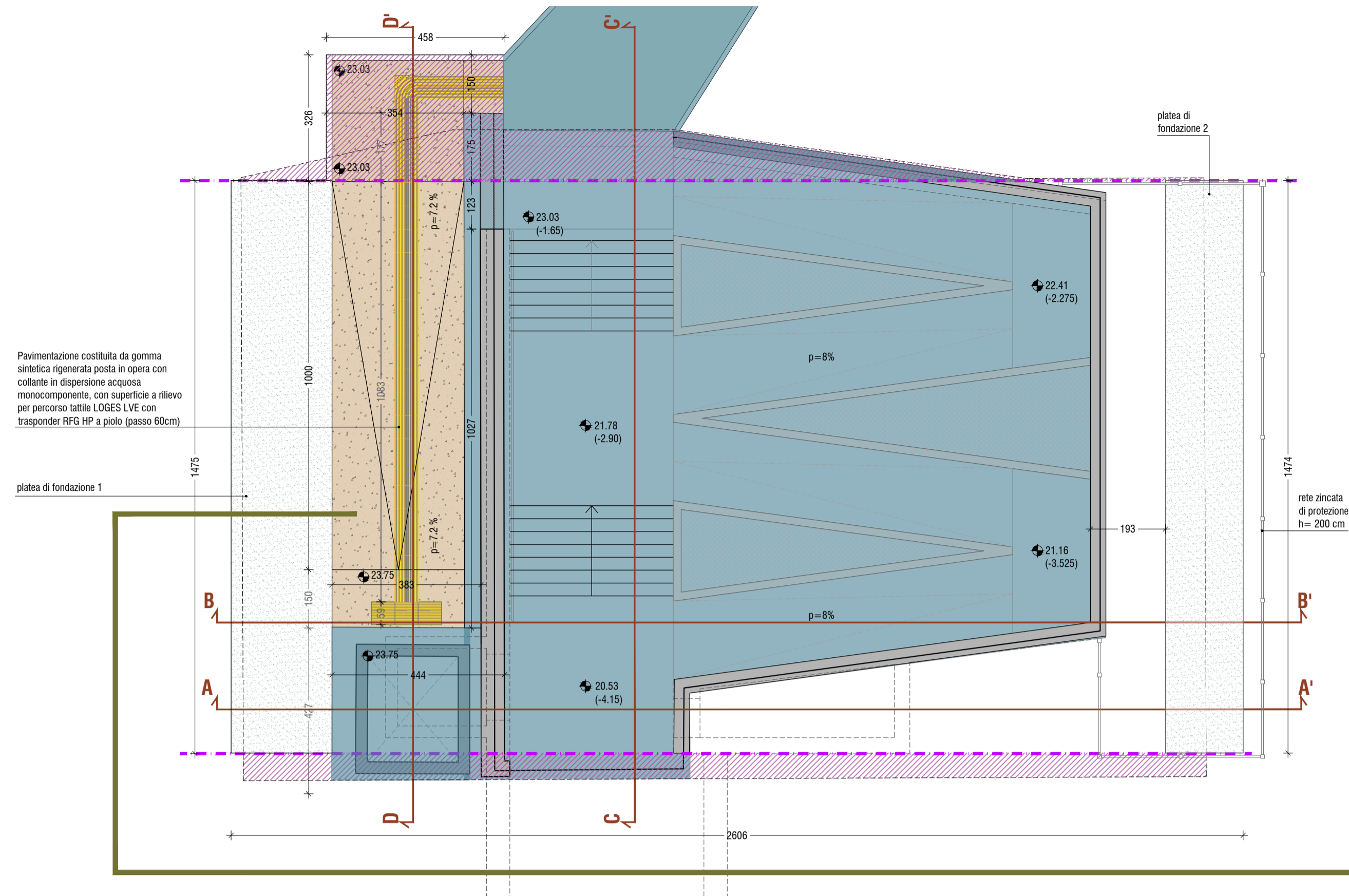

STRATIGRAFIA PERCORSO PEDONALE scala 1:10

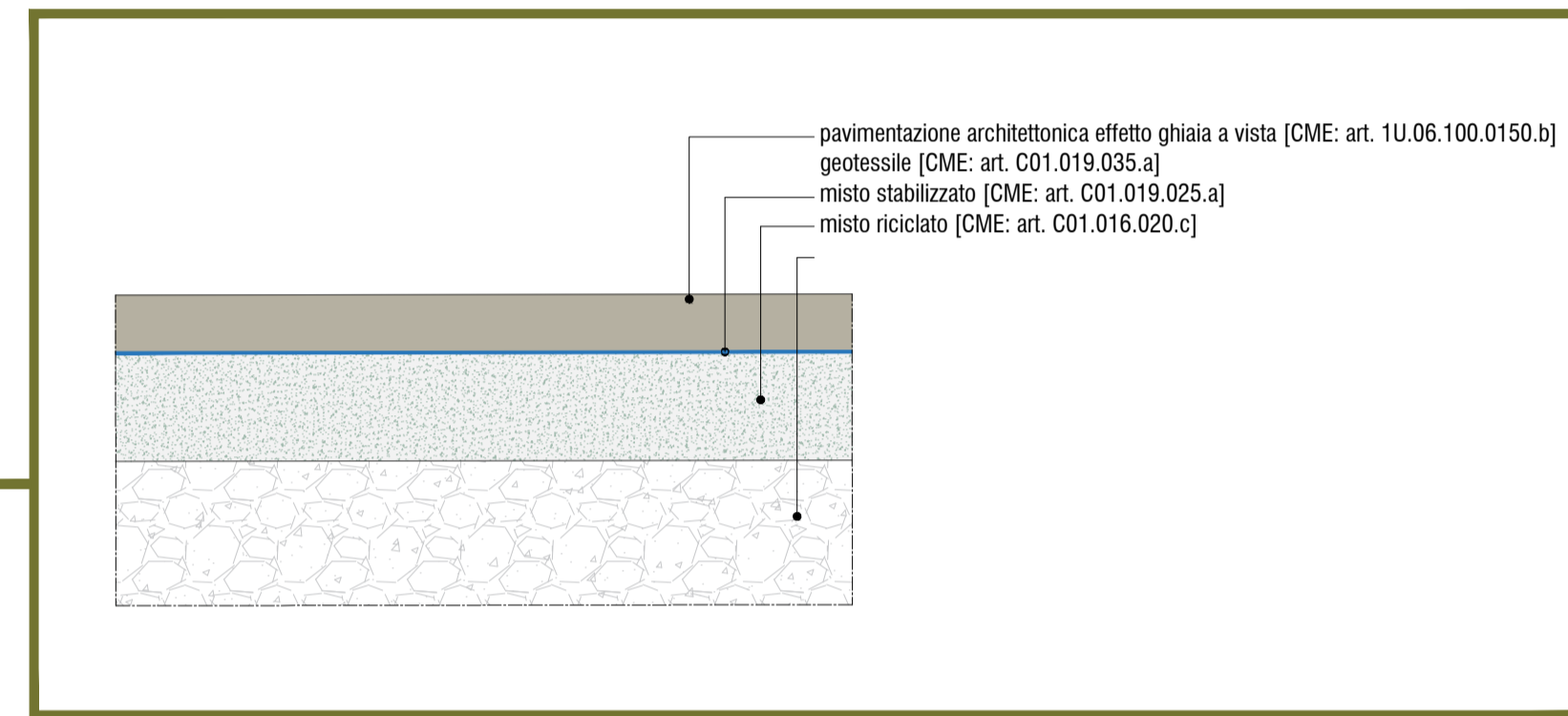

SETTORE S4 - PIANIFICAZIONE E SOSTENIBILITA' URBANA EDILIZIA PRIVATA

PIANO NAZIONALE DI RIPRESA E RESILIENZA (PNRR)
 Finanziato dall'Unione Europea NextGenerationEU
 Missione M5 - Componente C2 - Misura Investimenti in progetti di rigenerazione urbana, volti a ridurre situazioni di emarginazione e degrado sociale - Investimento 2.1

Progetto n.75 / 22:
 "RIGENERAZIONE AREA FERROVIARIA
 EX CONSORZIO AGRARIO: SOTTOPASSO CICLOPEDONALE
 STAZIONE FERROVIARIA" - ID 8930
 CUI: S00184280360202200060 - CUP: C94E21000160001

PROGETTO DEFINITIVO-ESECUTIVO

progettista
 fabio ferrini ingegnere
 via ciro menotti 43
 41121 modena (mo)
 tel. 059.7274501
 fax. 059.5960161
 fabioferrini@ferriniingegneria.com
 fabio.ferrini@ingpec.eu

responsabile unico del procedimento
 calogero filippello ingegnere
 via peruzzi 2
 41012 carpi (mo)
 tel. 059.6469158
 calogero.filippello@comune.carpi.mo.it
 lavori pubblici@pec.comune.carpi.mo.it

INTERVENTO B - NUOVA PENSILINA SOTTOPASSO **tavola 20**
 STATO DI PROGETTO_ARCHITETTONICO
 PLANIMETRIE

| | | | |
|-------------|--------------|---------------|-------|
| data | I° revisione | II° revisione | scala |
| giugno 2023 | | | 1:100 |

PIANTA_STRUTTURA COPERTURA

