

ORTOFOTO
scala 1:10000

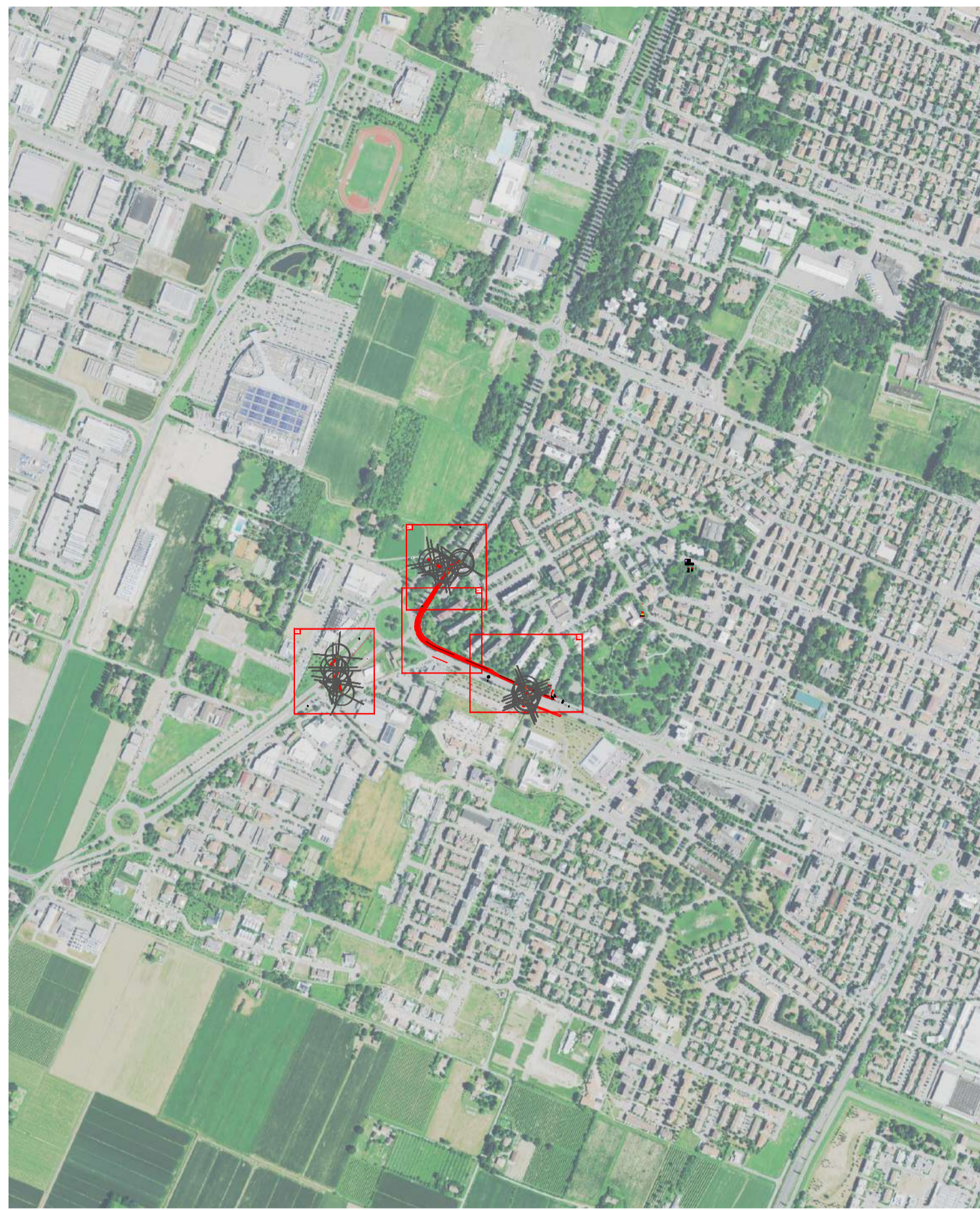

ESTRATTO CARTA TECNICA REGIONALE
scala 1:10000

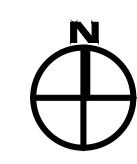
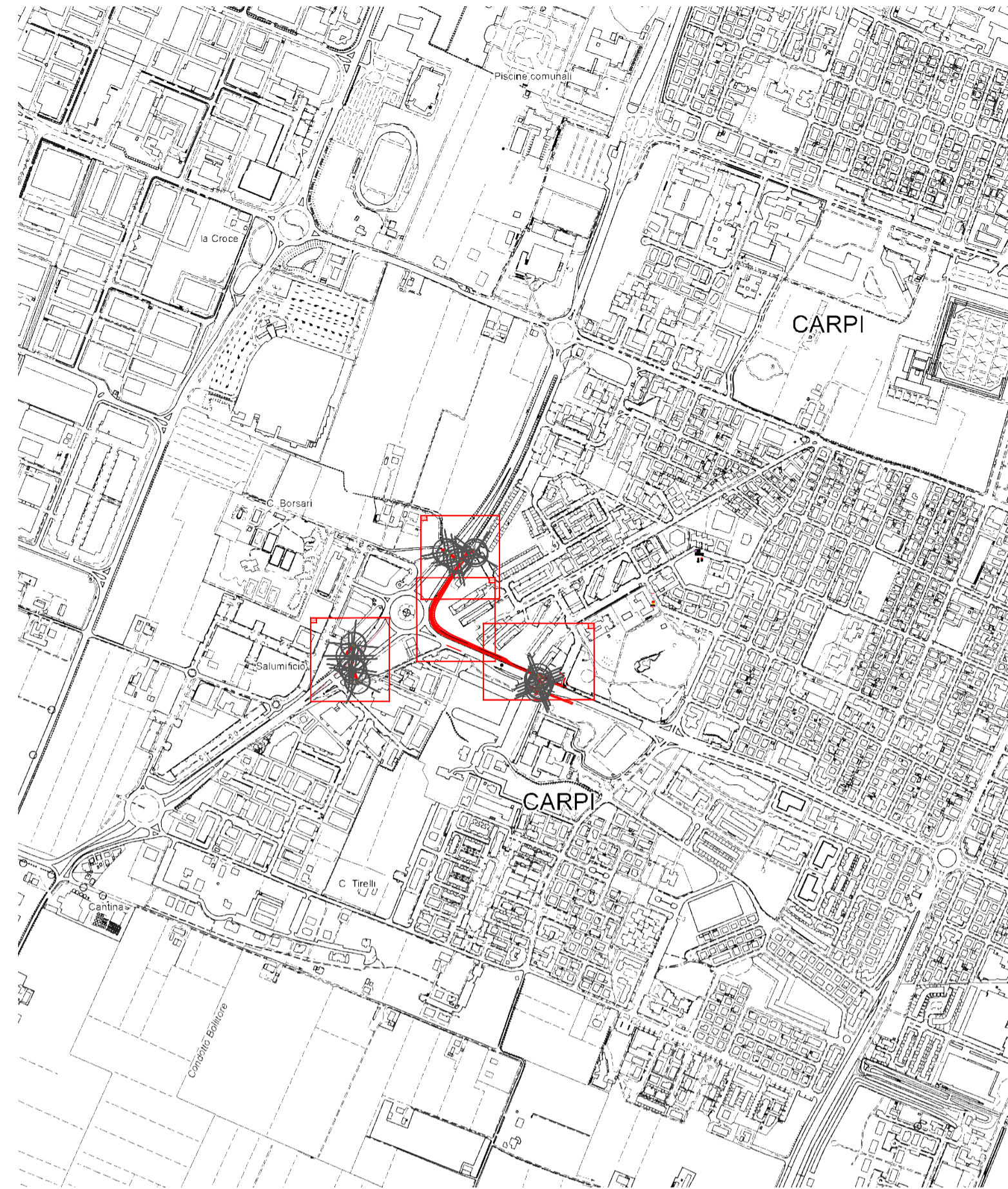

ESTRATTO CARTA GEOLOGICA
scala 1:10000



ESTRATTO DAL PRG CLASSIFICAZIONE DEL TERRITORIO
scala 1:10000

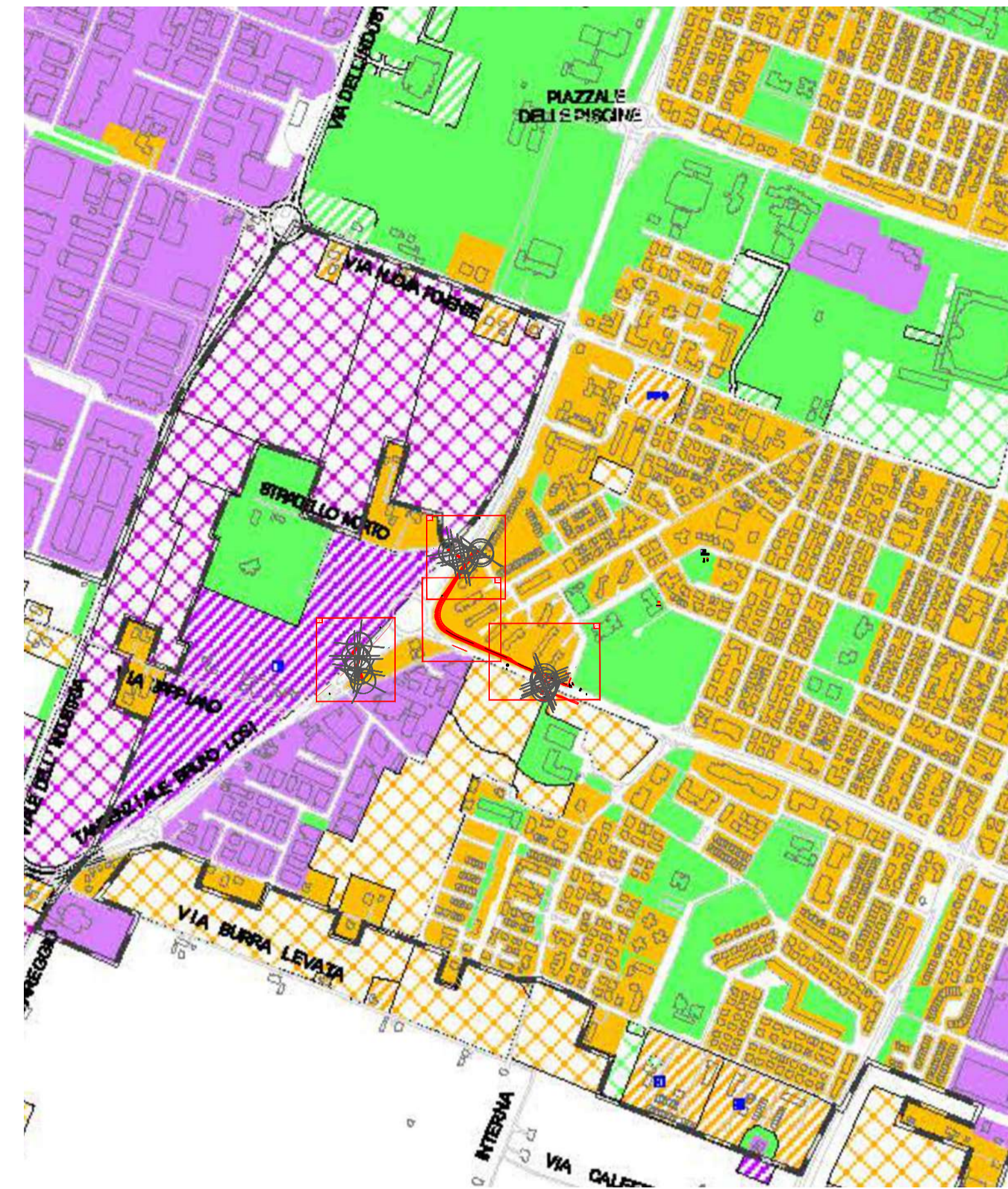

ESTRATTO DAL PRG PIANO DEI SERVIZI
scala 1:10000

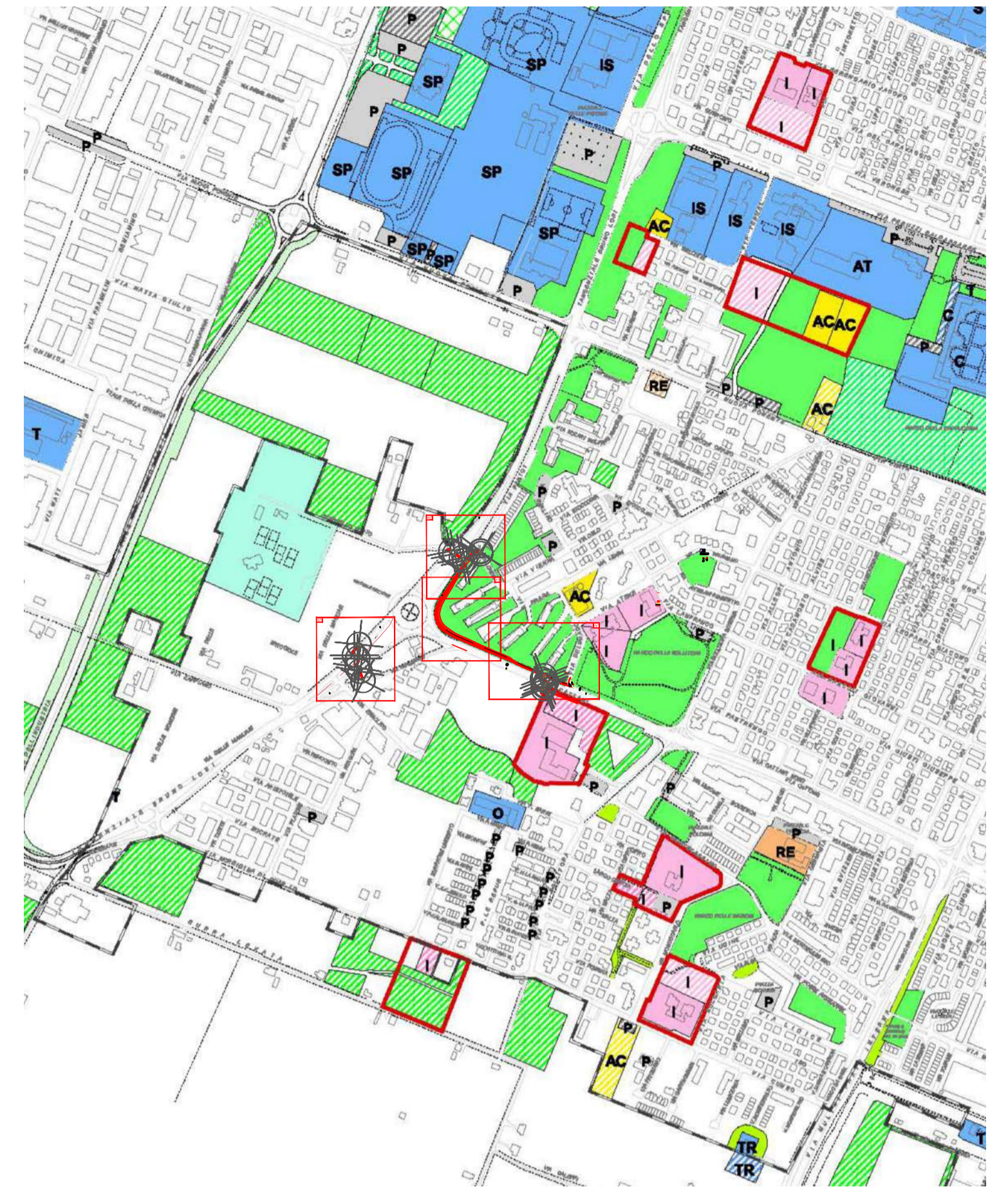

ESTRATTO PRG INTERFERENZE CON RETI
scala 1:10000

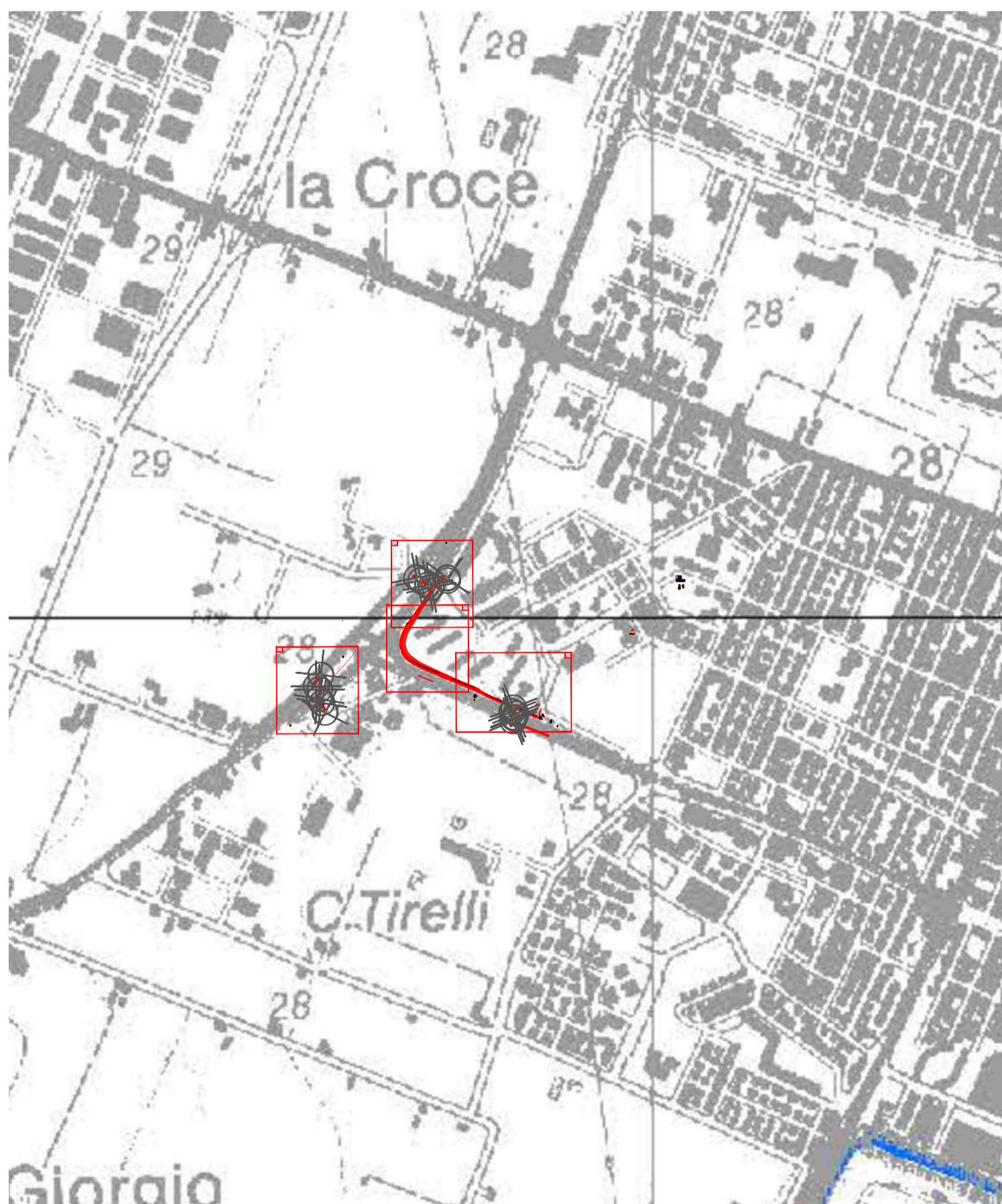

ESTRATTO PTCP RISCHIO SISMICO
scala 1:10000

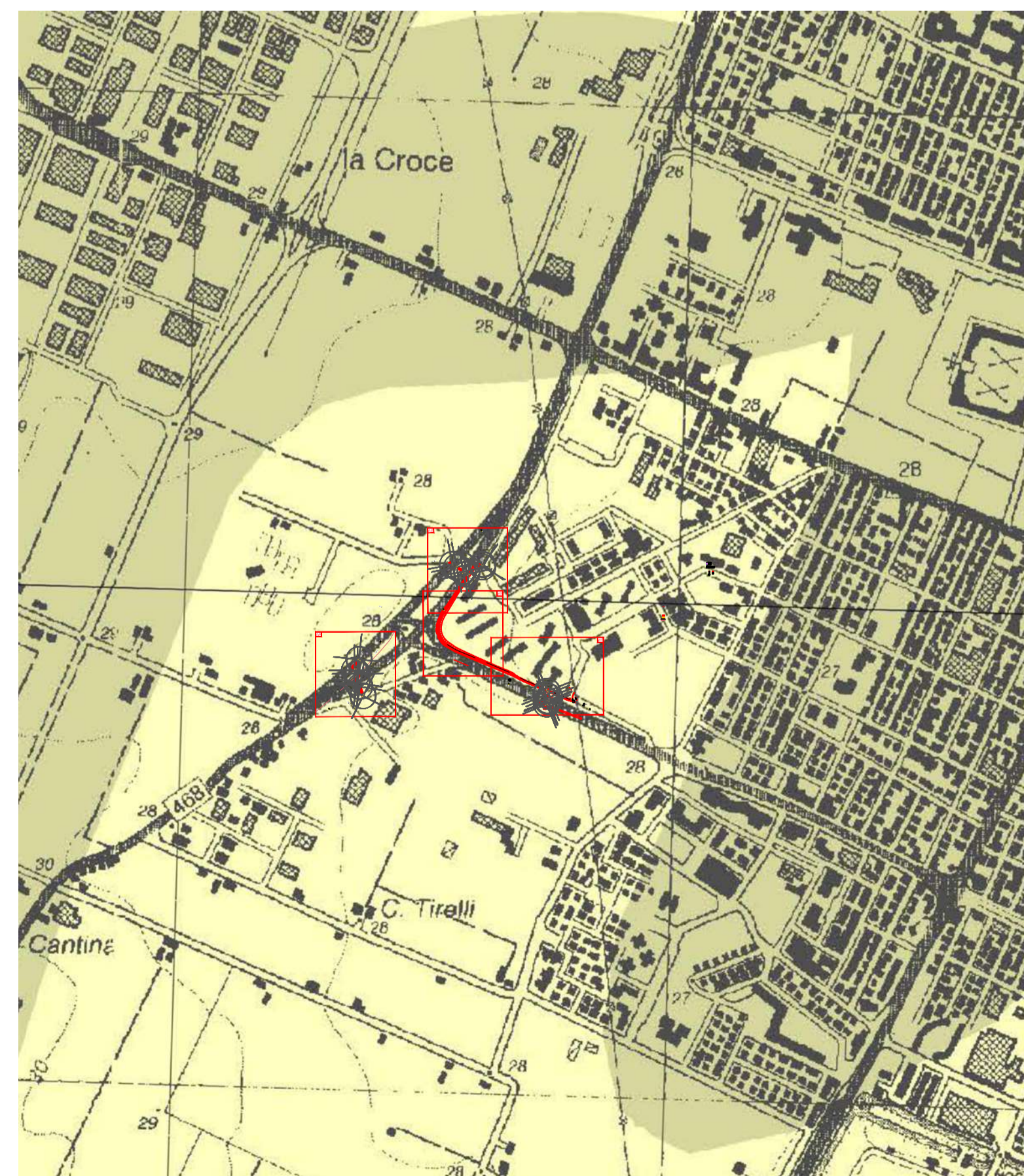

ESTRATTO PTCP RISORSE PAESISTICHE
scala 1:10000

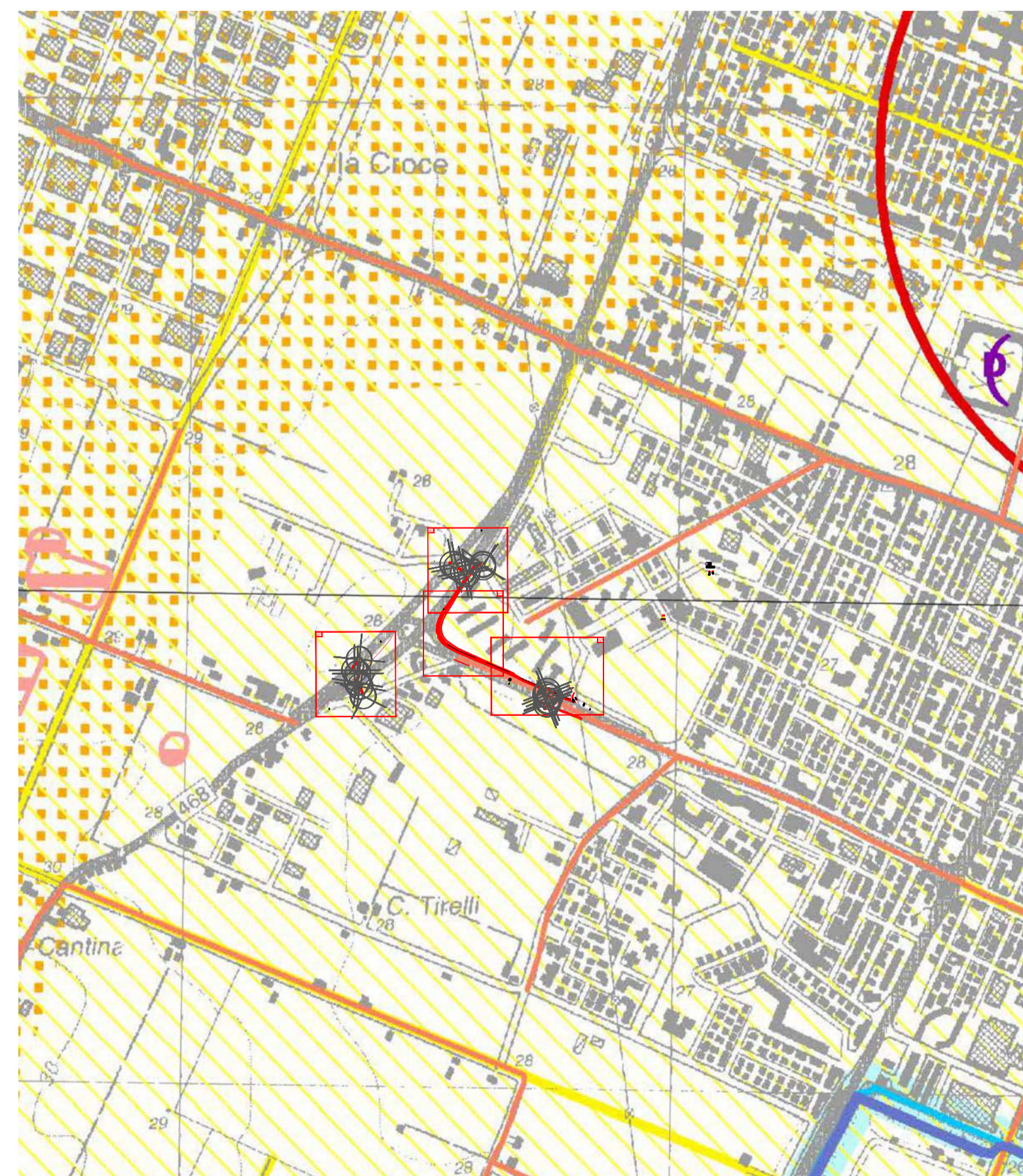

ESTRATTO PTCP RISORSE NATURALI
scala 1:10000

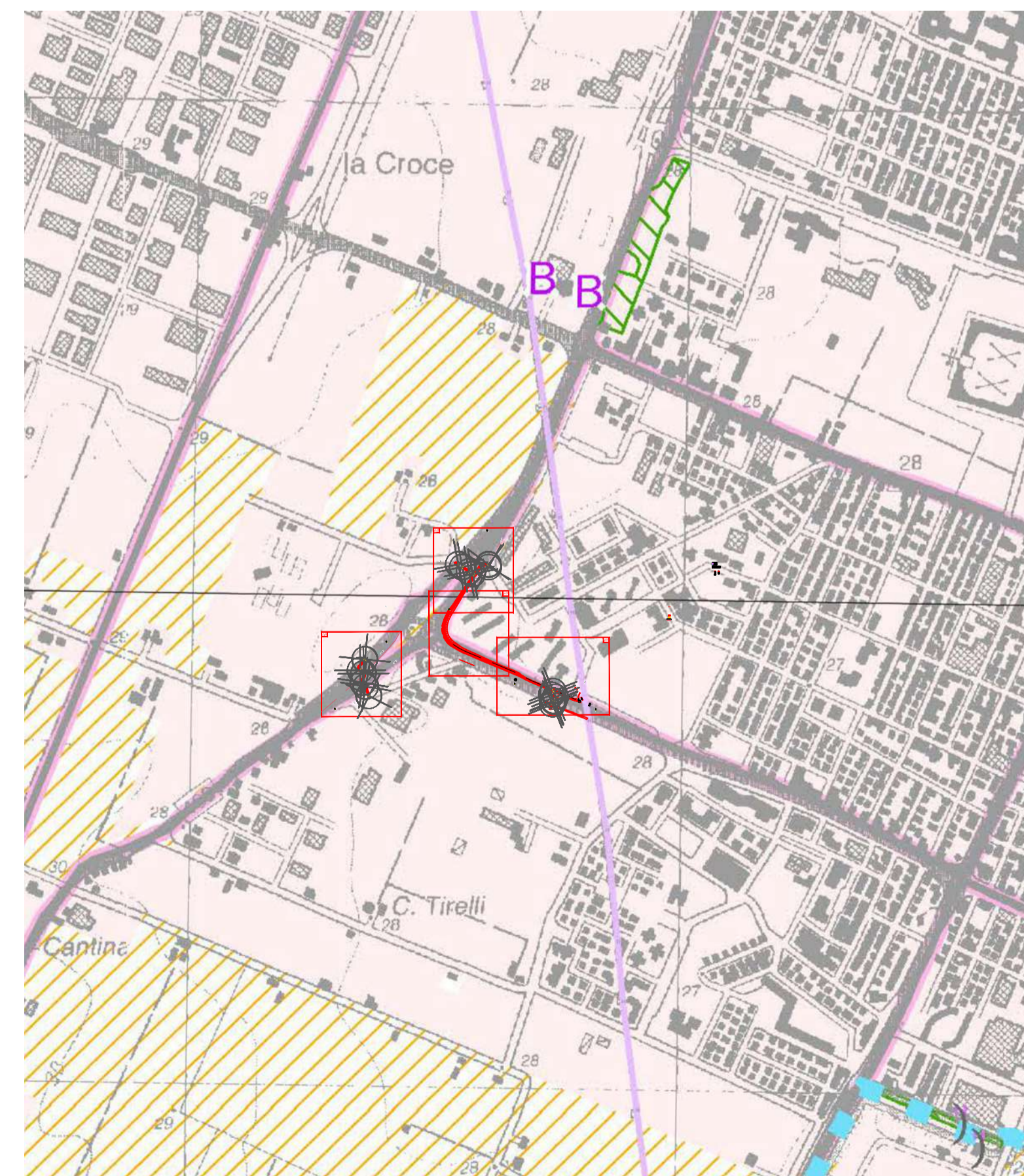

Comittente: COMUNE DI CARPI Corso A. Pio, 91 41012 - Carpi (MO) c.f. 00184280360 e-mail: comune.carpi@pec.comune.carpi.mo.it	
Oggetto: PIANO NAZIONALE DI RIPRESA E RESILIENZA (PNRR) Missione M5 - Componente C2 - Investimento 2.1 - Investimenti in progetti di rigenerazione urbana, volti a ridurre situazioni di emarginazione e degrado sociale. Progetto n. 63/2021 - "REALIZZAZIONE DI PISTA CICLOPEDONALE DI SCAVALCAMENTO ALLA TANGENZIALE BRUNO LOSI" ID 8230 - CUP: C91B19000070004	
Nome archivio: T03-23 ESE Tavola n°: 3.1 Scala: 1:5000 Data: aprile 2023 Aggiornamenti: giugno 2023	Titolo: CARTOGRAFIA
Studio: AZIENDA CON SISTEMA DI GESTIONE PER LA QUALITA' UNI EN ISO 9001:2015 CERTIFICATO CQSA N. 3302	Timbro: ORDINE DEGLI INGEGNERI DELLA PROV. DI TRENTO dott.ing. ANTONIO LICINI ISCRIZIONE ALBO N° 1488
<small>LO STUDIO SI RISERVA IL DIRITTO ESCLUSIVO DI RIPRODUZIONE A NORMA DELLA LEGGE 22 Aprile 1941 N. 633</small>	