

# FOCUS 04.a - PROGETTO ESECUTIVO - PLANIMETRIA GENERALE - scala 1:500

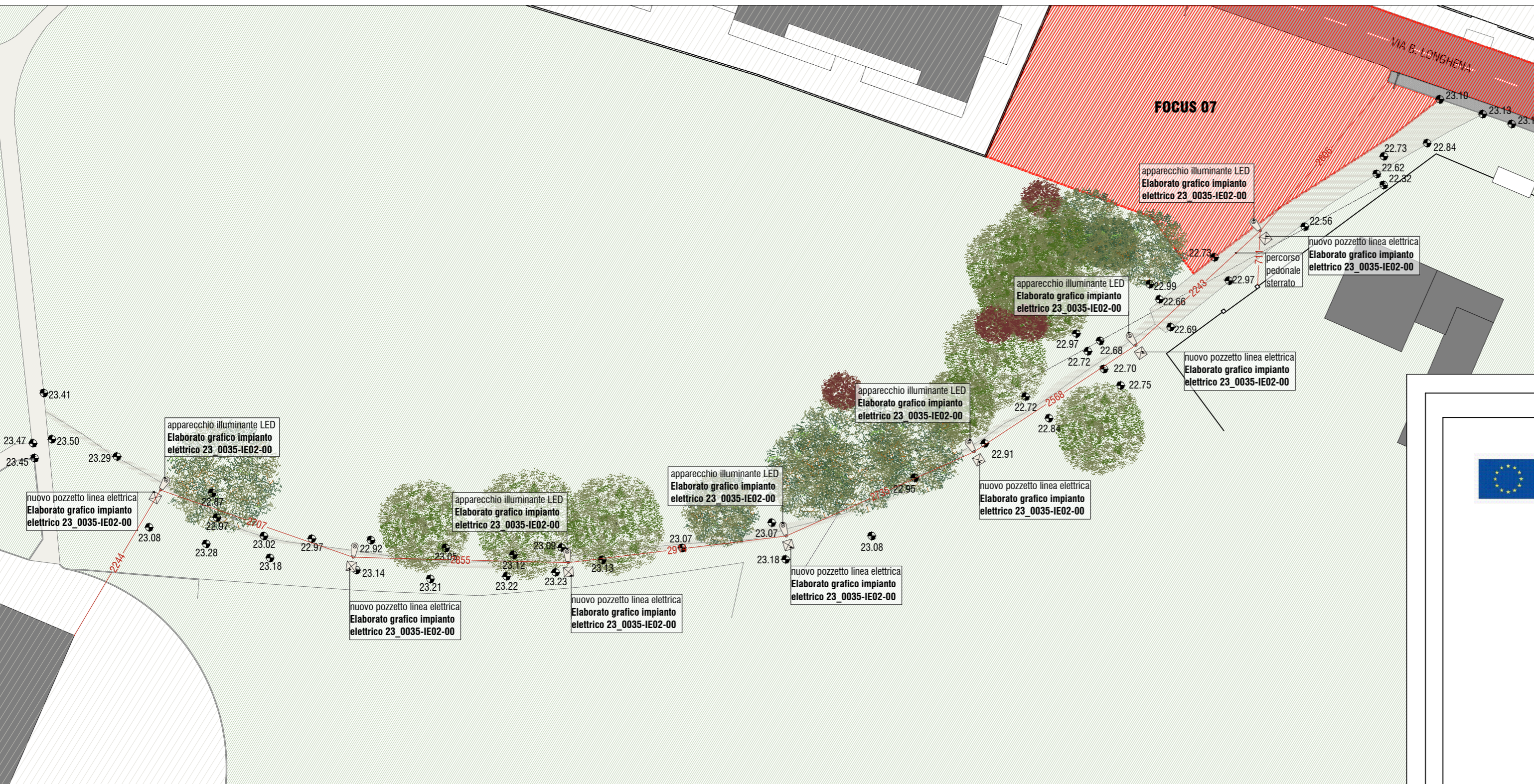

# FOCUS 04.b - PROGETTO ESECUTIVO - PLANIMETRIA GENERALE - scala 1:500

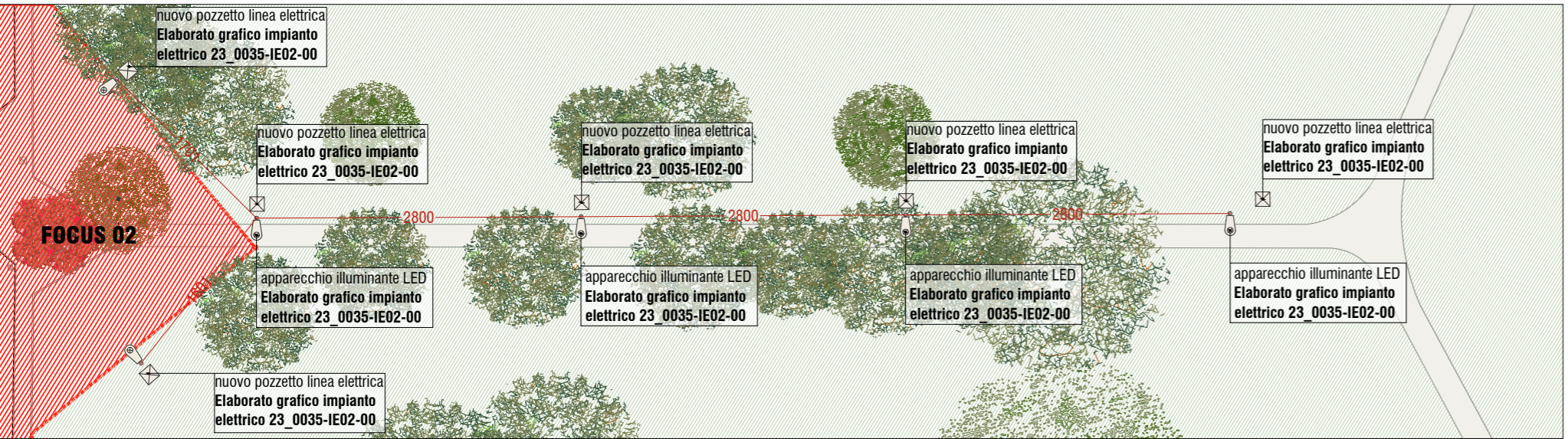

### LEGENDA PAVIMENTAZIONI

-  PAVIMENTAZIONE IN CEMENTO
-  STERRATO/TERRA BATTUTA
-  VERDE

### LEGENDA ANNOTAZIONI

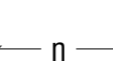
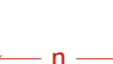
-  QUOTA ALTIMETRICA STATO DI FATTO
-  QUOTA STATO DI FATTO
-  QUOTA STATO DI PROGETTO

### LEGENDA SIMBOLI

-  POZZETTO IN PROGETTO LINEA ELETTRICA
-  LAMPIONE ESISTENTE
-  PUNTO LUCE IN PROGETTO DOPPIA LAMPADA
-  PUNTO LUCE IN PROGETTO LAMPADA SINGOLA
-  CENTRO DEL TRONCO RILEVATO
-  AREA CIRCOSTANTE DI RAGGIO 2m



SETTORE S5 - OPERE PUBBLICHE E MANUTENZIONE DELLA CITTA'

**PIANO NAZIONALE DI RIPRESA E RESILIENZA (PNRR)**  
 Finanziato dall'Unione Europea NextGenerationEU  
 Missione M5 - Componente C2 - Misura Investimenti in progetti di rigenerazione urbana, volti a ridurre situazioni di emarginazione e degrado sociale - Investimento 2.1

Progetto n.52 / 22:  
 "INTERVENTI ATTUATIVI DEL PIANO URBANO DI MOBILITÀ SOSTENIBILE (PUMS):  
 REALIZZAZIONE ISOLA PARCO BERLINGUER" - ID 9110  
 CUP: C99J21019300001

PROGETTO DEFINITIVO - ESECUTIVO

Arch. Francesca Tinti Ing. Maria Alberta Chierici

progettista responsabile unico del procedimento

**41ZERODODICI**  
 Studio Associato Architettura e Ingegneria  
 via A. Manzoni 22  
 41012 Carpi (Mo)  
 tel. 059. 5800381

**gruppo di lavoro**  
 Ing. Fabio Torrebruno  
 Arch. Martina Corradini  
 Arch. Savina Di Natale  
 Arch. Martina Poletti  
 Per. Ind. Dario Torreggiani  
 Dott. Geol. Pier Luigi Dallari

**PROGETTO ESECUTIVO - FOCUS 04**  
**PLANIMETRIA**

data	I° revisione	II° revisione	scala
1 giugno 2023			1:500