

FOCUS 04.a - PLANIMETRIA GENERALE - scala 1:500

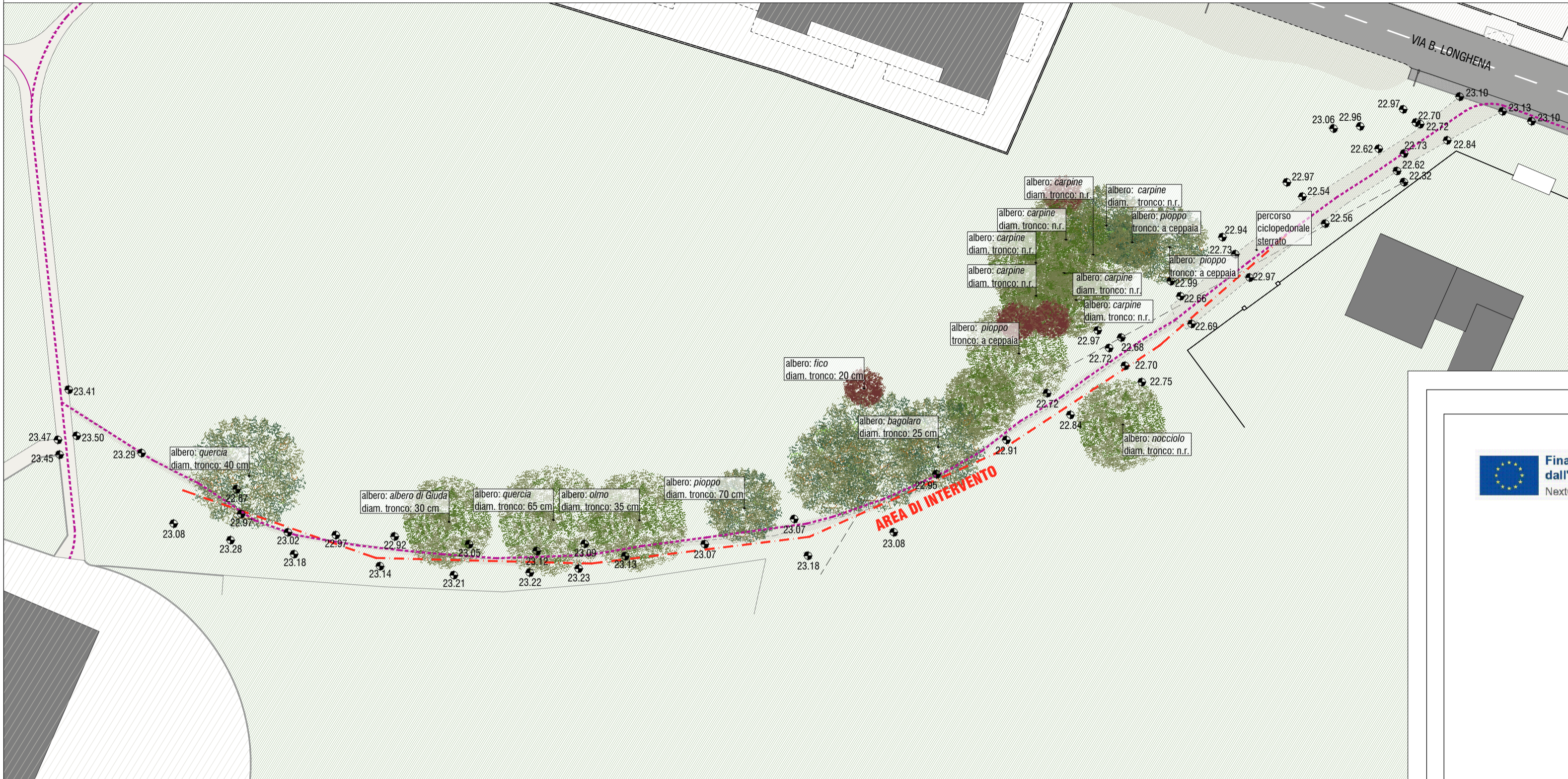

FOCUS 04.b - PLANIMETRIA GENERALE - scala 1:500

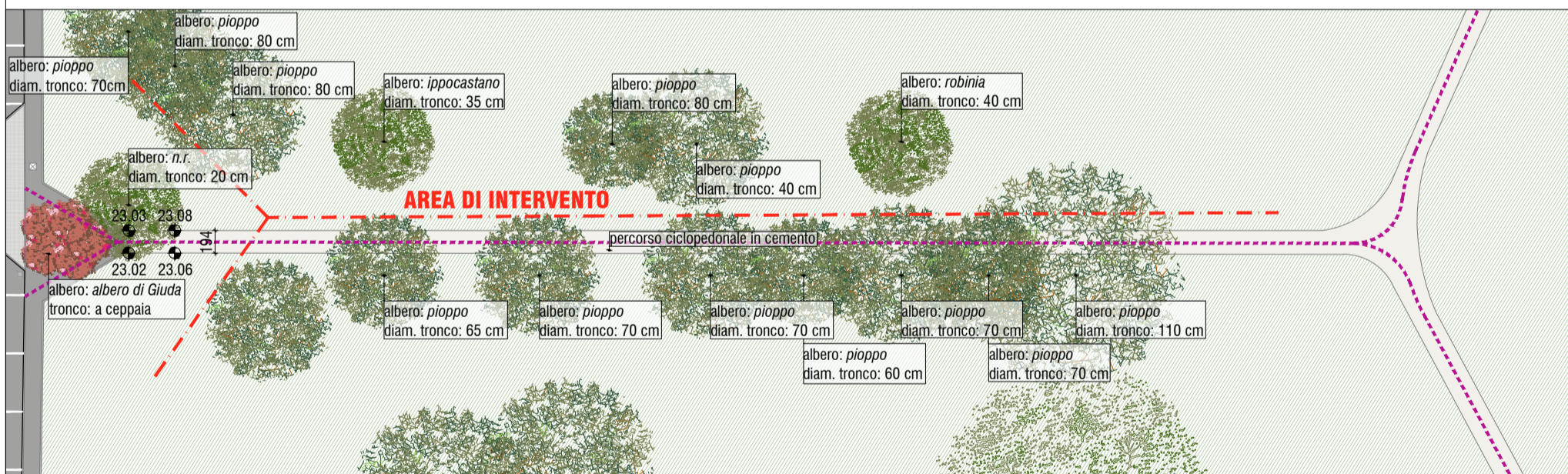

LEGENDA PAVIMENTAZIONI

	MASSELLI AUTOBLOCCANTI COLORE ROSSO		STERRATO
	MASSELLI AUTOBLOCCANTI COLORE GRIGIO		GHIAIA
	PAVIMENTAZIONE IN PALLADIANA		VERDE
	ASFALTO		CORDOLO IN CLS
	CEMENTO		

LEGENDA ANNOTAZIONI

	QUOTA ALTIMETRICA STATO DI FATTO
	QUOTA STATO DI FATTO

LEGENDA SIMBOLI

	POZZETTO ESISTENTE
	LAMPIONE ESISTENTE
	CENTRO DEL TRONCO RILEVATO
	AREA CIRCOSTANTE DI RAGGIO 2m
	PALETTI DISSUASORI
	ACCESSO CON CANCELLO PEDONALE/CARRAIO
	ACCESSO DIRETTO DA STRADA SENZA RECINZIONE
	PISTA CICLOPEDONALE ESISTENTE
	PISTA CICLABILE IN SEDE PROPRIA ESISTENTE
	PISTA CICLABILE DEL TIPO BIKE LINE



SETTORE S5 - OPERE PUBBLICHE E MANUTENZIONE DELLA CITTA'

PIANO NAZIONALE DI RIPRESA E RESILIENZA (PNRR)
 Finanziato dall'Unione Europea NextGenerationEU
 Missione M5 - Componente C2 - Misura Investimenti in progetti di rigenerazione urbana, volti a ridurre situazioni di emarginazione e degrado sociale - Investimento 2.1

Progetto n.52 / 22:
 "INTERVENTI ATTUATIVI DEL PIANO URBANO DI MOBILITÀ SOSTENIBILE (PUMS):
 REALIZZAZIONE ISOLA PARCO BERLINGUER" - ID 9110
 CUP: C99J21019300001

PROGETTO DEFINITIVO - ESECUTIVO

Arch. Francesca Tinti

Ing. Maria Alberta Chierici

progettista

responsabile unico del procedimento

41ZERODODICI
 Studio Associato Architettura e Ingegneria
 via A. Manzoni 22
 41012 Carpi (Mo)
 tel. 059. 5800381

gruppo di lavoro

Ing. Fabio Torrebruno
 Arch. Martina Corradini
 Arch. Savina Di Natale
 Arch. Martina Poletti
 Per. Ind. Dario Torreggiani
 Dott. Geol. Pier Luigi Dallari

STATO DI FATTO - FOCUS 04
 PLANIMETRIA

27

data 1 giugno 2023	I° revisione	II° revisione	scala 1:500
-----------------------	--------------	---------------	----------------