

PLANIMETRIA GENERALE

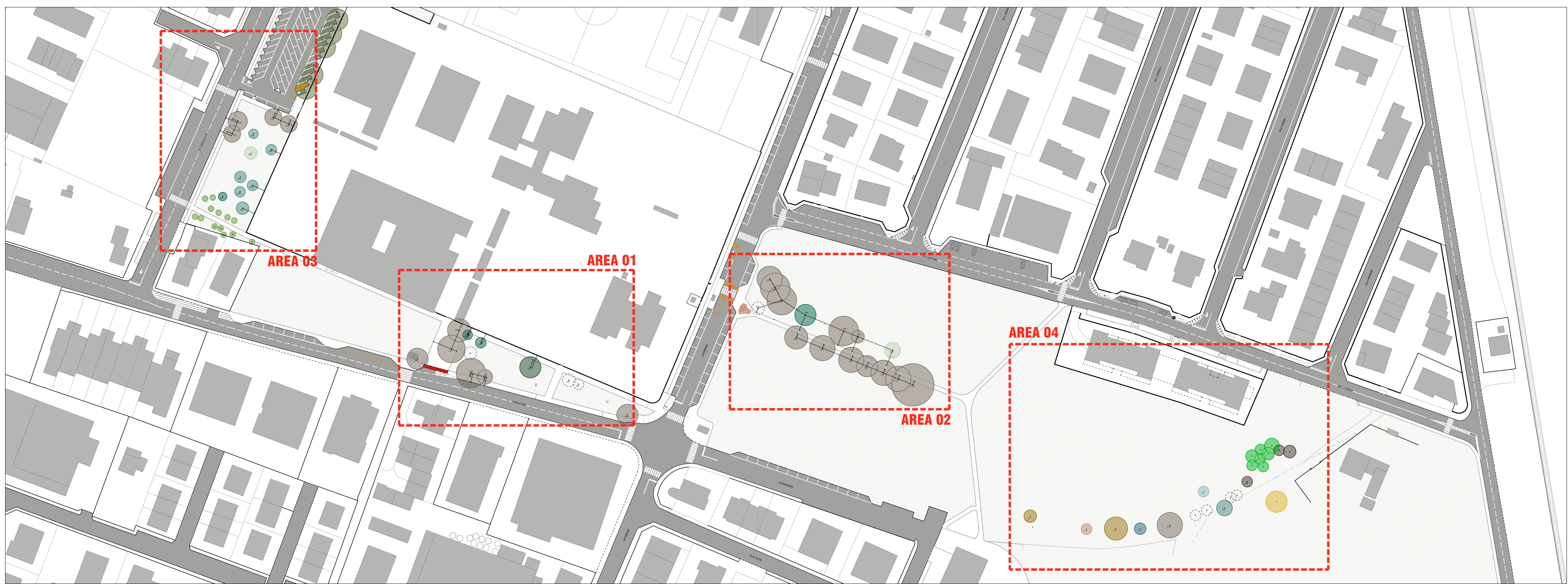

**AREA 01 - AREA VERDE VIA MAGAZZENO
INGRESSI SCUOLE "SERGIO NERI", "MARIANNA SALTINI" E "ODOARDO FOCHERINI"**

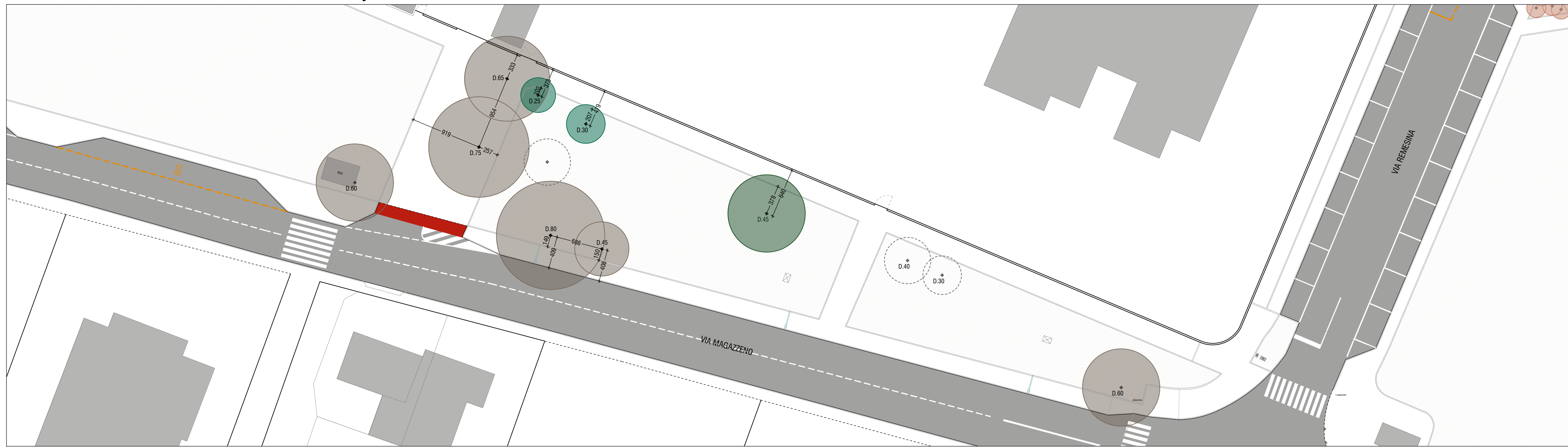

**AREA 02
PERCORSO PEDONALE ALL'INTERNO DI PARCO BERLINGUER ACCESSO DA VIA REMESINA** **AREA 03 - PARCO VIA BRUNELLESCHI**

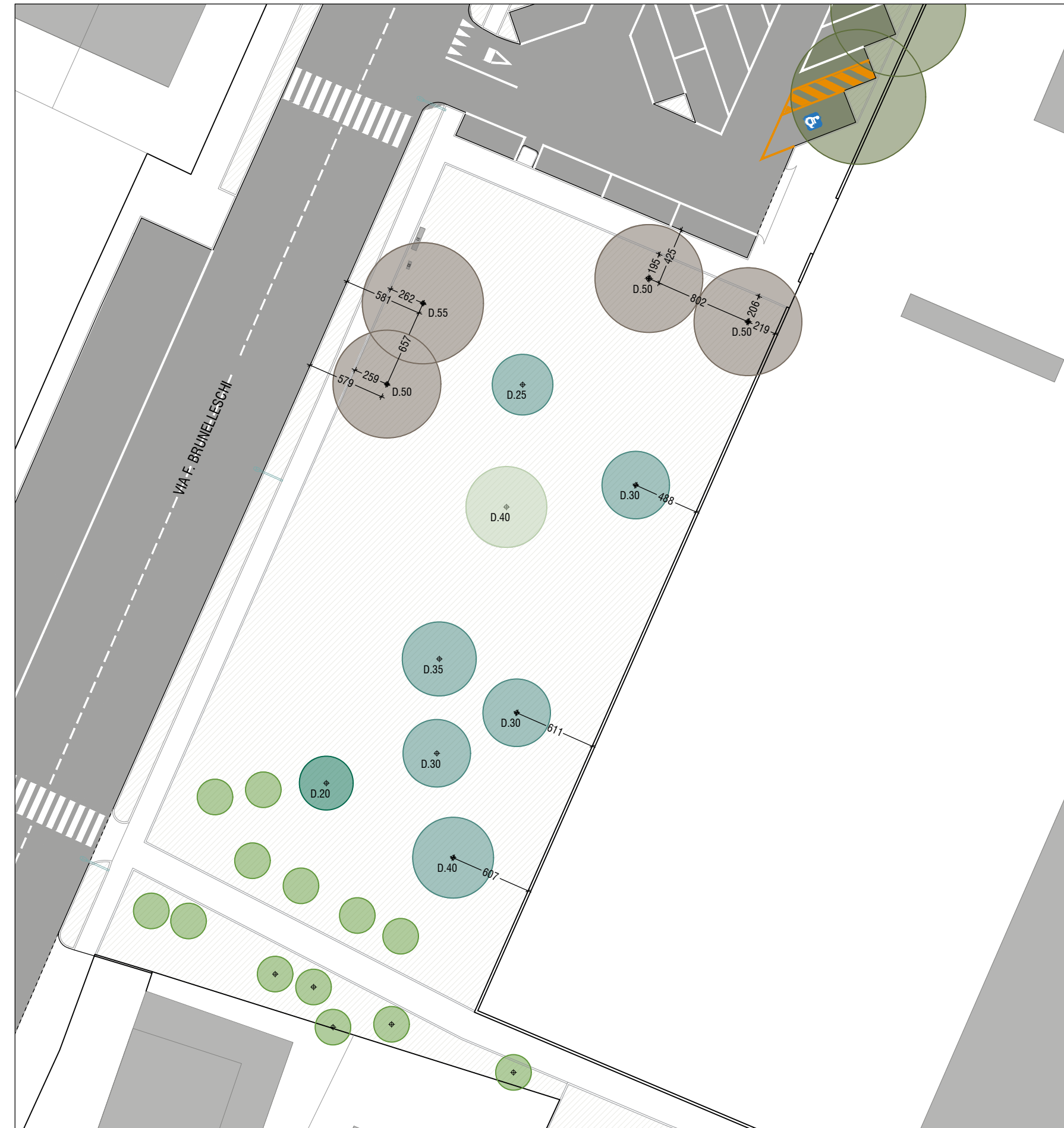
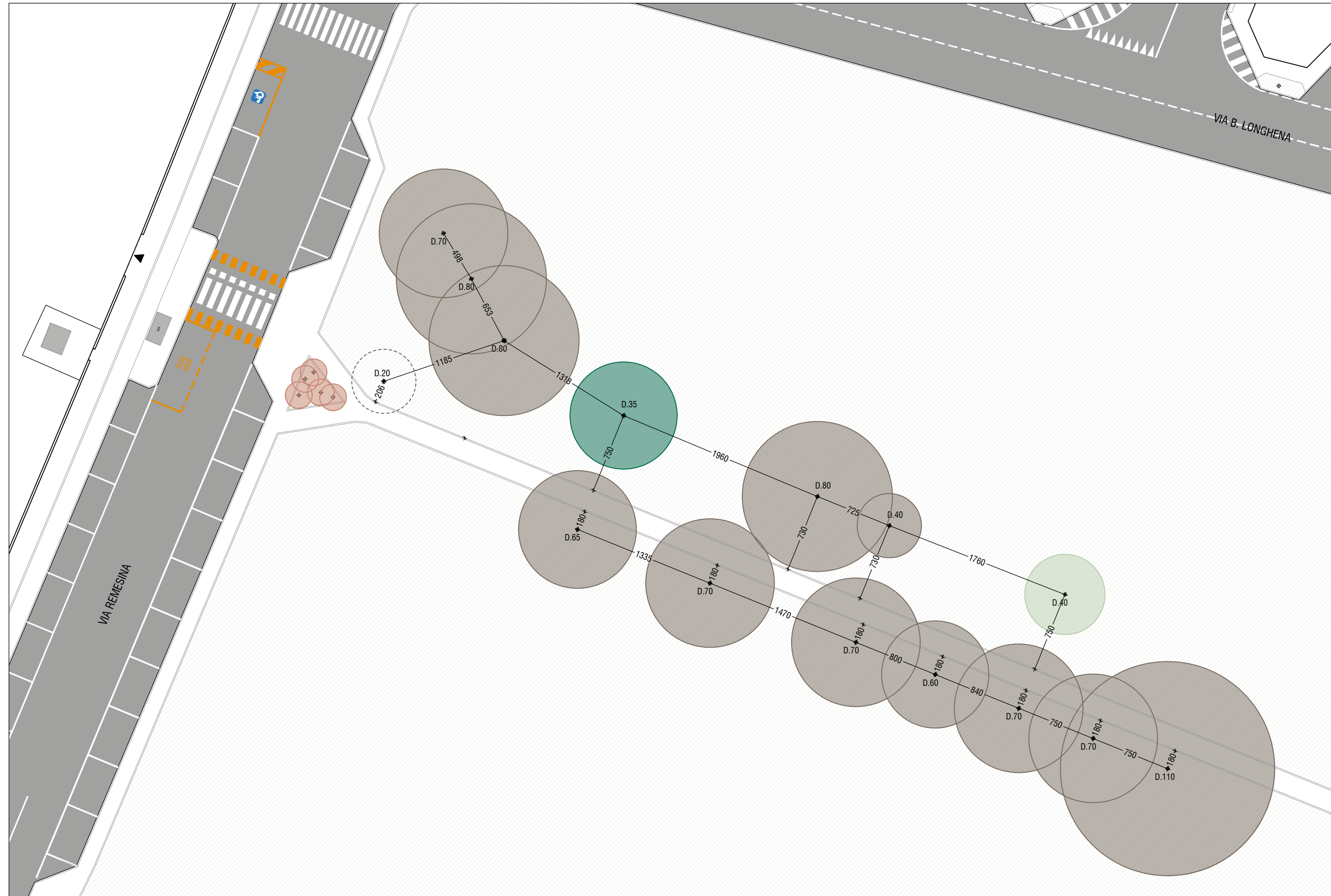



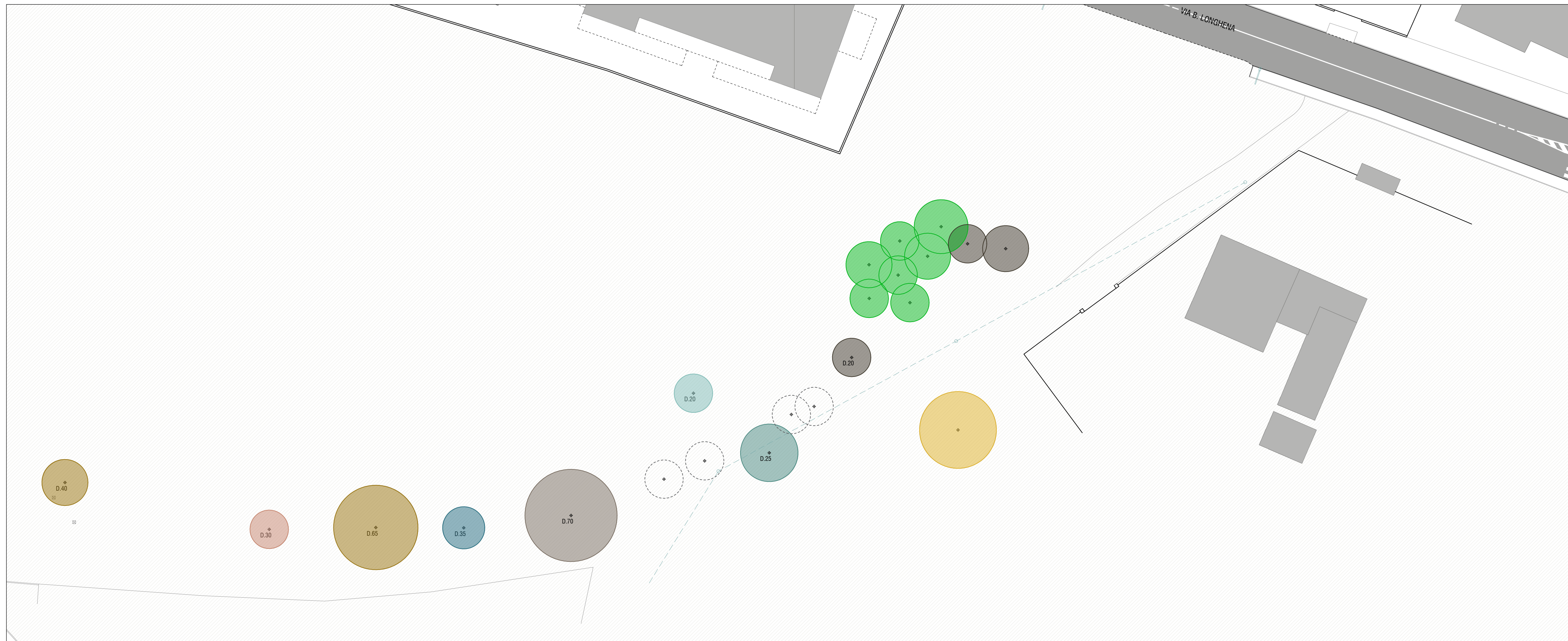

**AREA 04
ACCESSO PARCO BERLINGUER DA VIA LONGHENA E CICLABILE NATURALE**



LEGENDA SPECIE RILEVATE

-  IPOCASTANO
-  ROBINIA
-  FICO
-  BAGOLARO
-  PIOPPO
-  ALBERO DI GIUDA
-  QUERCIA
-  TASSO
-  PLATANO
-  CARPINE
-  PIOPPO A CEPPEAIA
-  NOCCIOLO
-  OLMO
-  CONIFERA

SETTORE S5 - OPERE PUBBLICHE E MANUTENZIONE DELLA CITTÀ

PIANO NAZIONALE DI RIPRESA E RESILIENZA (PNRR)
Finanziato dall'Unione Europea NextGenerationEU
Missione M5 - Componente C2 - Misura Investimenti in progetti di rigenerazione urbana, volti a ridurre situazioni di emarginazione e degrado sociale - Investimento 2.1

Progetto n. 52 / 22:
"INTERVENTI ATTUATIVI DEL PIANO URBANO DI MOBILITÀ SOSTENIBILE (PUMS):
REALIZZAZIONE ISOLA PARCO BERLINGUER" - ID 9119
CUP: C99J21019300001

PROGETTO DEFINITIVO - ESECUTIVO

Arch. Francesca Tinti

Ing. Maria Alberta Chierici

progettista

responsabile unico del procedimento

41ZERODODICI
418900001

Studio Associato Architettura e Ingegneria
via A. Manzoni 22
41012 Carpi (Mo)
tel. 059.5802081

gruppo di lavoro

Ing. Fabio Torrebruno
Arch. Martina Corradini
Arch. Savina Di Natale
Arch. Martina Pioletti
Per. Ind. Dario Torreggiani
Dott. Geol. Pier Luigi Dallari

STATO DI FATTO
RILIEVO DEL VERDE

23

data
1 giugno 2023

1° revisione

2° revisione

scala
1:1000