Deviazioni a seguito chiusura Cavalcavia Lama

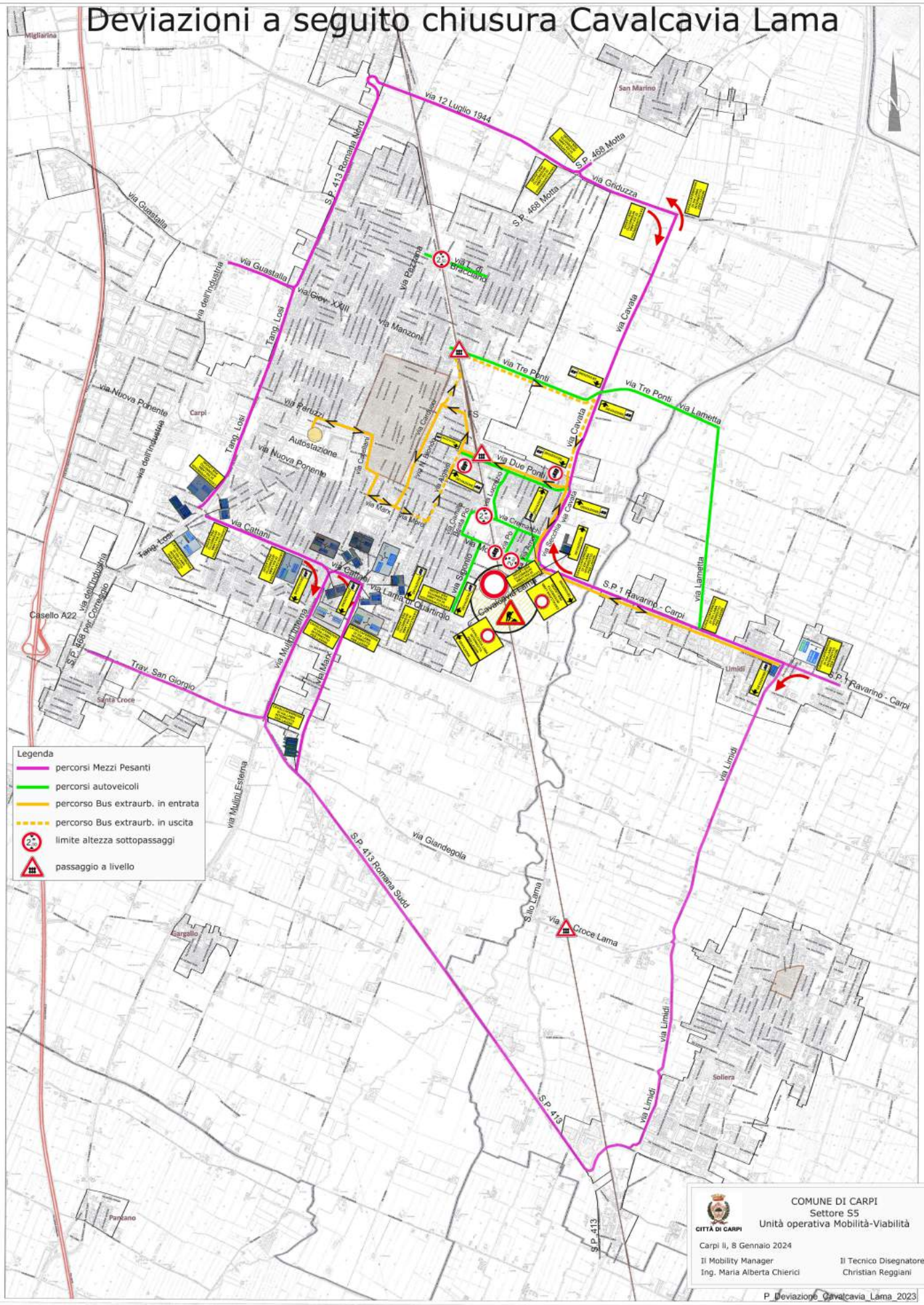

COMUNE DI CARPI
Settore S5
Unità operativa Mobilità-Viabilità

CITTÀ DI CARPI

Carpi li, 8 Gennaio 2024

Il Mobility Manager
Ing. Maria Alberta Chierici

Il Tecnico Disegnatore
Christian Reggiani

P_Deviazione_Cavalcavia_Lama_2023