

Interventi	Destinazione	superficie mq
11	Sulla superficie del campo da tennis viene collocata la copertura della stalla 111 sup. 280,75 mq. L'area di superficie di circa 800 sup. 85,96 mq. Demolizione totale della nuova struttura ad uso stalla 39,82x18 m Hmax 2,80 max 3,71	sup. totale 263,71 mq
11a	Sulla superficie del padaiol in sabbia viene installata una doppia griglia	263,71 mq
5	Fenostuttura ricovero fieno esistente viene spuntata	73,09 mq
6	Fenosta viene demolita e ricostruita	24,77 mq
*	La copertura della stalla viene ricollocata (la struttura in elevazione esistente viene demolita e rismontata) e sulla base in cemento viene messa una nuova struttura per ricovero fieno con caratteristiche simili alla fenostuttura 5	280,75 mq
	Si demolisce la stalla e si recupera il basamento in cemento per ampliare la fenostalla	115,18 mq
13	Tondino scuola principanti viene smontato e rimontato	201,85 mq
17	Stalla viene smontata e rimontata	78,14 mq
		8088 1505,20 mq

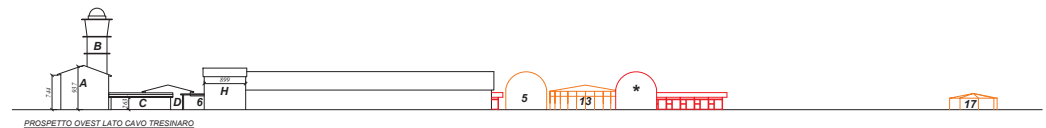

PROSPETTO OVEST LATO CAVO TRESINARO STATO VEGETATIVO INVERNALE (Foto Febbraio 2023)



PROSPETTO OVEST LATO CAVO TRESINARO STATO VEGETATIVO MITIGANTE ESTIVO (Foto Giugno 2023)

LE REALIZZAZIONI DI PROGETTO RISULTANO COMPLETAMENTE SCHERIMATE

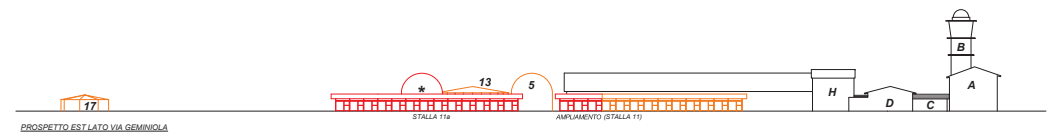

PROSPETTO EST LATO VIA GEMINIOLA STATO VEGETATIVO MITIGANTE ESTIVO (Foto Giugno 2023)

LE REALIZZAZIONI DI PROGETTO (IN PARTICOLARE LA NUOVA STALLA) RISULTANO COMPLETAMENTE NASCOSTE



**AUTORIZZAZIONE PAESAGGISTICA**

OGGETTO: **REALIZZAZIONE STRUTTURE PER MANGEGGIO**  
Stalla Principale 468 Correggio, S.18A Cavigli 41012 (MO)

PROGETTO  
PROSPETTI AMBIENTALI  
DOCUMENTAZIONE FOTOGRAFICA  
PROGETTO OPERE EDILI

COMMITTENTE:  
PROPRIETARI: SOCIETA AGRICOLA PAMOLA S.R.L.

CODICE PROGETTO: 136.A209  
SCALA: 1:500  
ELABORATO: P.5  
DATA: Febbraio 2024

REG. DESCRIZIONE  
00 Emissore elaborato  
DATA: Febbraio 2024  
FILE: 136.A209.P03  
C.A. A.G.

REG. APP. C.A. A.G.

STUDIO TECNICO **La Ricostruzione** capire come fare  
Via San Francesco, 47 - 41012-Cavigli (MO)  
Tel. +39 059 8678768 e-mail: laricostruzione@gmail.com

In collaborazione per la parte specialistica "Autorizzazione Paesaggistica"  
Anna Guadri architetto  
Via San Francesco, 47 - 41012-Cavigli (MO)  
Tel. +39 059 8678768 e-mail: laricostruzione@gmail.com

STUDIO TECNICO Geometra Paolo Sacchetti  
Viale A. Manzoni n° 512 - Cavigli (MO) - CAP 41012  
Tel. 059 844299 e-mail: geometa.p.sacchetti@gmail.com  
pec: paolo.sacchetti@geopac.it

TUTTI I DIRITTI SONO RISERVATI - VIETA LA RIPRODUZIONE

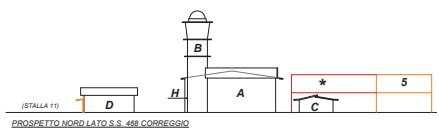

PROSPETTO NORD LATO S.S. 468 CORREGGIO Giugno 2023