

AUTORIZZAZIONE PAESAGGISTICA

OGGETTO: REALIZZAZIONE STRUTTURE PER MANEGGIO
Strada Provinciale 468 Coreggio, 61/A4 Carpi 41012 (Mc)

PROGETTO OPERE EDILI

COMMITTENTE:		CODICE PROGETTO:		ELABORATO:	
PROPRIETARI: SOCIETA AGRICOLA PAMOLA S.R.L.		336 A209		P.3	
DATA:		FELE:		RED. APP.:	
Febbraio 2024		336 A209-P03		C.A. A.G.	
REV. DESCRIZIONE		DATA		FILE	
00 Emissione elaborato		Febbraio 2024			

Studio Tecnico Geometra Paolo Sacchetti

In collaborazione per la parte specialistica "Autorizzazione Paesaggistica"

STUDIO TECNICO La Ricostruzione capire come fare

Anna Gualdi architetto

Viale A. Manzoni n° 51/2 - Carpi (MO) - CAP 41012
Tel. 059-644299 e-mail: geomtasacchetti@gmail.com
paolo.sacchetti@gepec.it

TUTTI I DIRITTI SONO RISERVATI - VIETA LA RIPRODUZIONE



FOTO STALLA 11 DA SMONTARE E RICOLLOCARE



FOTO SIMILI ALLA REALIZZAZIONE COMPLESSIVA: TIPOLOGIA ANALOGA ALLA STALLA 11 DISMONTATA E REINSTALLATA INTEGRANDO LA DA ULTERIORI BOX A CREARE UN UNICO VOLUME ARCHITETTONICO.

STRUTTURA IN ACCIAIO ZINCATO CON TAMPONATURE IL LEGNO DI ABETE IN COLORE NATURALE. COPERTURA IN LAMIERA GRECCATA DI COLORE ROSSO. VERRA ESEGUITA UNA FONDAZIONE IN CEMENTO NELLA ZONA GIÀ SPANATA DAL CAMPO DA TENNIS.

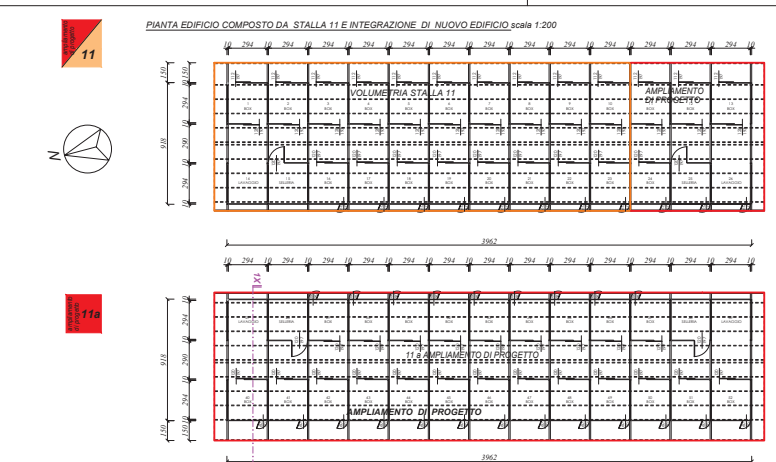

indicativo	Destinazione	superficie mq
11	Sulla superficie del campo da tennis viene soppressa la volumetria della stalla (11) sup. 280,75 mq con integrazione di nuovi box sup. 82,96 mq. Dimensione totale della nuova struttura ad uso stalla: 36,62x18 m Hmin 2,80 max 3,71	363,71 mq
11a	Sulla superficie dei paddock in sabbia viene installata una nuova stalla dimensione totale cubo struttura: 36,62x18 m Hmin 2,80 max 3,71	363,71 mq
5	Tensostruttura ricovero fieno esistente viene spostata	73,09 mq
6	Tettoia viene demolita e ricostruita	24,77 mq
*	La volumetria della Stalla viene ricollocata (la struttura in elevazione esistente viene demolita e rottamata e sulla base in cemento viene messa una nuova struttura per ricovero fieno con caratteristiche simili alla tensostruttura 5	280,75 mq
16	Si demolisce la stalla e si recupera il basamento in cemento per ampliare la stamisa	115,18 mq
13	Tondino scuola principianti viene smontato e rimontato	201,86 mq
17	Stalla viene smontata e rimontata	78,14 mq
totale		1505,20 mq

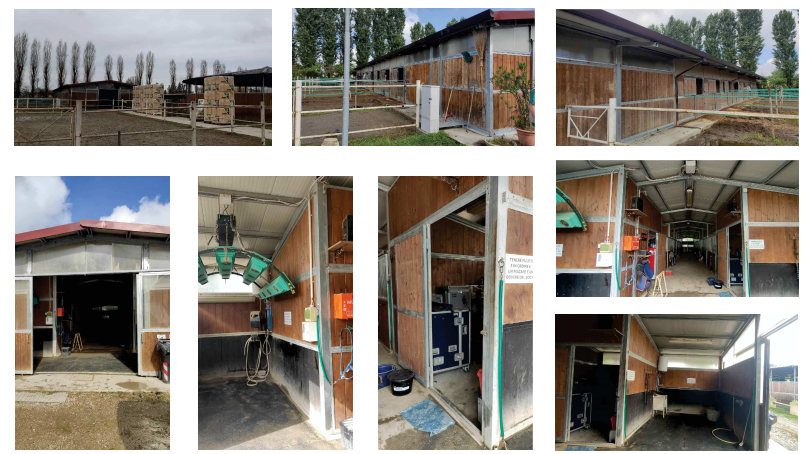
PUNTO DI RIPRESA FOTO



FOTO TENSOSTRUTTURA 5 STRUTTURA METALLICA ANCORATA CON TIRANTI AD UN CORDOLO IN C.A. COPERTURA IN PVC OPACO COLORE BEIGE.



FOTO TETTOIA 6 STRUTTURA IN LEGNO CON COPERTURA AD UNA FALDA IN PVC OPACO COLORE BEIGE.

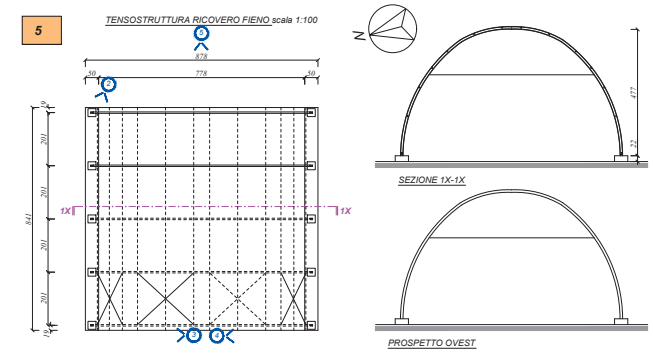
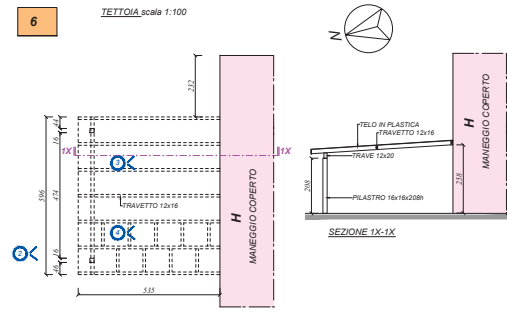
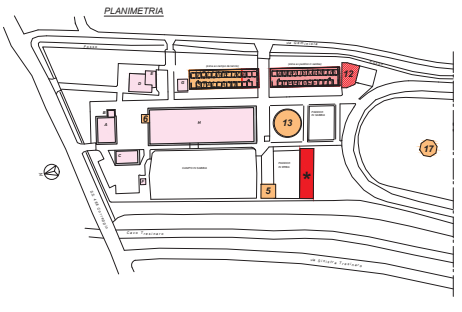