

# Studio Tecnico Geometra Paolo Sacchetti

Viale A. Manzoni n° 5/1/2 - Carpi (MO) - CAP. 41012 - Tel. 059-644299  
 mail: geom.sacchetti@gmail.com - pec: paolo.sacchetti@geopac.it

Comune di: Carpi  
 Provincia di: Modena  
 Descrizione: Richiesta di attivazione procedimento Art. 53 della L.R. 24/2017 tramite P.D.C. autorizzazione sismica, vokat, per la realizzazione di manufatti necessari all'attività di maneggio per ricreazione attuale degli spazi sito in strada Provinciale 466 Correggio n.6/1/AA, Carpi (MO)

Scala 1:100  
 Scala 1:200

## TAVOLA

# 4

Stato di Progetto  
 Planimetria Altri Edifici

### PLANIMETRIA

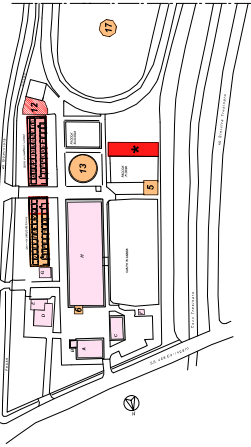

## LETAMAIA

PIANTA LETAMAIA  
 scala 1:100

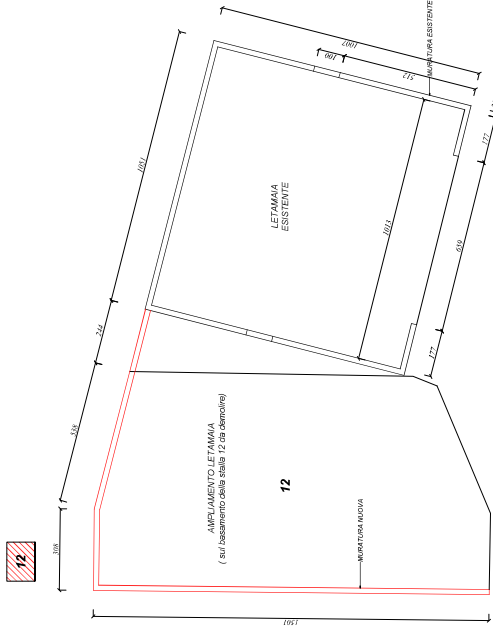

## TONDINO

PIANTA TONDINO SCUOLA PRINCIPANTI  
 scala 1:100

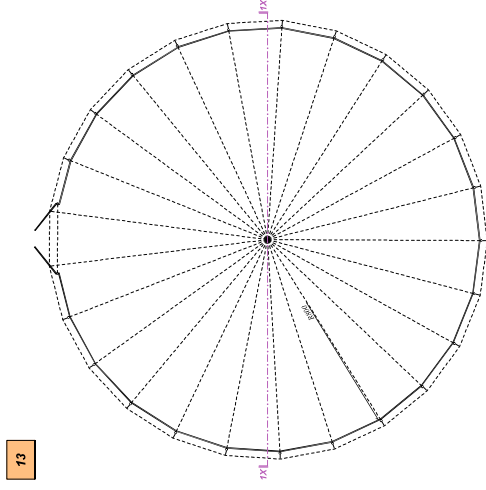

## STALLA

PIANTA STALLA  
 scala 1:100

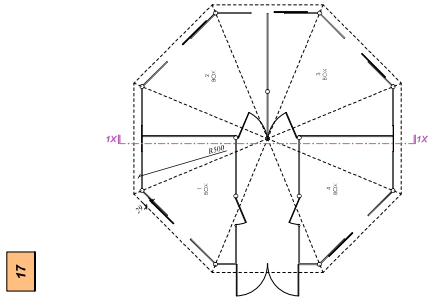

Numero	Descrizione	Superficie mq
11	Stalla (sulle parti del campo di terra) viene arretrato in soluzione in edifici con destinazione di "USO AGRICO" (art. 29 del D.P.R. n. 59 del 05.02.2010) e in parte di un altro edificio con destinazione di "USO AGRICO" (art. 29 del D.P.R. n. 59 del 05.02.2010) in un'area di 1.711,30 mq. (art. 29 del D.P.R. n. 59 del 05.02.2010).	503,77 mq
11a	Stalla (sulle parti del campo di terra) viene arretrato in soluzione in edifici con destinazione di "USO AGRICO" (art. 29 del D.P.R. n. 59 del 05.02.2010) e in parte di un altro edificio con destinazione di "USO AGRICO" (art. 29 del D.P.R. n. 59 del 05.02.2010) in un'area di 1.711,30 mq. (art. 29 del D.P.R. n. 59 del 05.02.2010).	303,77 mq
5	Protezione di recupero (nuovo impianto a valle esistente)	71,09 mq
6	Fabbro (nuovo impianto a valle esistente)	24,77 mq
*	La struttura della Stalla viene ricostruita in soluzione in edifici con destinazione di "USO AGRICO" (art. 29 del D.P.R. n. 59 del 05.02.2010) e in parte di un altro edificio con destinazione di "USO AGRICO" (art. 29 del D.P.R. n. 59 del 05.02.2010) in un'area di 1.711,30 mq. (art. 29 del D.P.R. n. 59 del 05.02.2010).	200,79 mq
12	Stalla (sulle parti del campo di terra) viene arretrato in soluzione in edifici con destinazione di "USO AGRICO" (art. 29 del D.P.R. n. 59 del 05.02.2010) e in parte di un altro edificio con destinazione di "USO AGRICO" (art. 29 del D.P.R. n. 59 del 05.02.2010) in un'area di 1.711,30 mq. (art. 29 del D.P.R. n. 59 del 05.02.2010).	115,19 mq
13	Stalla (sulle parti del campo di terra) viene arretrato in soluzione in edifici con destinazione di "USO AGRICO" (art. 29 del D.P.R. n. 59 del 05.02.2010) e in parte di un altro edificio con destinazione di "USO AGRICO" (art. 29 del D.P.R. n. 59 del 05.02.2010) in un'area di 1.711,30 mq. (art. 29 del D.P.R. n. 59 del 05.02.2010).	207,65 mq
17	Stalla (sulle parti del campo di terra) viene arretrato in soluzione in edifici con destinazione di "USO AGRICO" (art. 29 del D.P.R. n. 59 del 05.02.2010) e in parte di un altro edificio con destinazione di "USO AGRICO" (art. 29 del D.P.R. n. 59 del 05.02.2010) in un'area di 1.711,30 mq. (art. 29 del D.P.R. n. 59 del 05.02.2010).	70,14 mq
Totale		1503,20 mq

PUNTO DI RIPRESA FOTO

### PROSPETTO OVEST

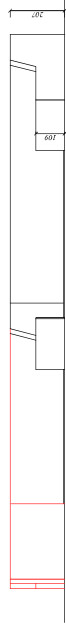

### PROSPETTO SUD



### PROSPETTO EST

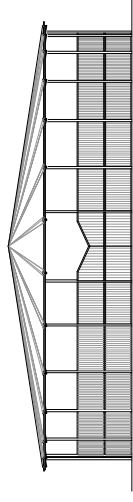

### PROSPETTO NORD



### SEZIONE IX-IX

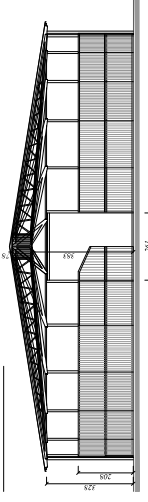

### SEZIONE IX-IX

