

**Studio Tecnico Geometra Paolo Sacchetti**  
 Viale A. Manzoni n. 5/1,2 - Carpi (MO) - CAP 41012 - Tel. 0576-644299  
 mail: geom.sacchetti@gmail.com - pec: paolo.sacchetti@geopec.it

Protocollo interno: 72/21  
 Committente: Soc. Agricola  
 Parmida S.R.L.

Comune di: Carpi  
 Provincia di: Modena  
 Descrizione: Richiesta di attivazione  
 procedimento: Ati. 33 della L.R.  
 24/2017 tramite P.D.C. autorizzazione di  
 sismica, valdai, per la realizzazione di  
 maneggi necessari all'attività di  
 maneggio per ricinzione attuale  
 degli spazi sito in Strada Provinciale  
 468 Correggio n.6/1/A, Carpi (MO)

Scala: 1:100  
 Scala: 1:200

### TAVOLA 3

Oggetto:  
 STATO DI PROGETTO  
 Planimetria Nuove Stalle

#### PLANIMETRIA

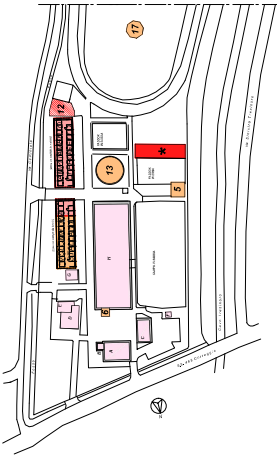

Area	Descrizione	Superficie mq
11	Area di servizio per la gestione del centro equo, con annessa area di sosta per i visitatori. L'area è destinata a ospitare il centro equo e la struttura per la gestione del centro equo. L'area è destinata a ospitare il centro equo e la struttura per la gestione del centro equo.	662,30 mq
12	Area di servizio per la gestione del centro equo, con annessa area di sosta per i visitatori. L'area è destinata a ospitare il centro equo e la struttura per la gestione del centro equo.	303,71 mq
13	Area di servizio per la gestione del centro equo, con annessa area di sosta per i visitatori. L'area è destinata a ospitare il centro equo e la struttura per la gestione del centro equo.	280,73 mq
14	Area di servizio per la gestione del centro equo, con annessa area di sosta per i visitatori. L'area è destinata a ospitare il centro equo e la struttura per la gestione del centro equo.	73,00 mq
15	Area di servizio per la gestione del centro equo, con annessa area di sosta per i visitatori. L'area è destinata a ospitare il centro equo e la struttura per la gestione del centro equo.	24,77 mq
16	Area di servizio per la gestione del centro equo, con annessa area di sosta per i visitatori. L'area è destinata a ospitare il centro equo e la struttura per la gestione del centro equo.	280,73 mq
17	Area di servizio per la gestione del centro equo, con annessa area di sosta per i visitatori. L'area è destinata a ospitare il centro equo e la struttura per la gestione del centro equo.	1508,20 mq

PIUNTO DI RIPRESA FOTO

### STALLE

PIANTA EDIFICIO COMPOSTO DA STALLA 11 E INTEGRAZIONE DI NUOVO EDIFICIO  
 scala 1:200

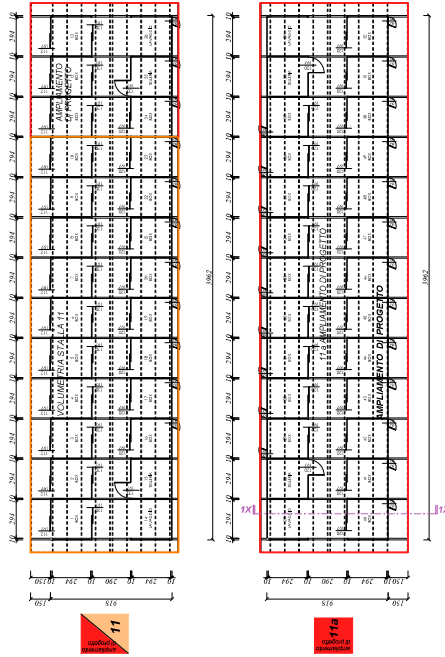

### FIENILE

PIANTA TENSOSTRUTTURA RICOVERO FIENO  
 scala 1:100

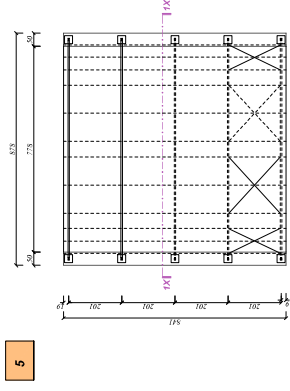

### TETTOIA

PIANTA TETTOIA  
 scala 1:100

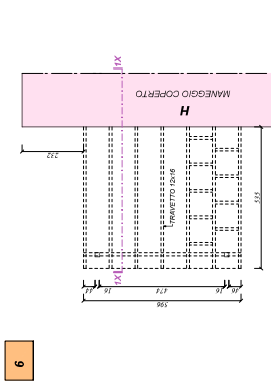

#### SEZIONE 1X-1X

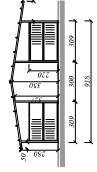

#### PROSPETTO OVEST

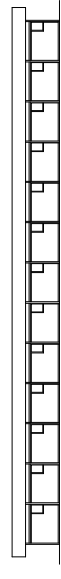

#### PROSPETTO EST



#### PROSPETTO SUD

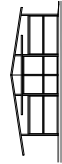

#### PROSPETTO NORD

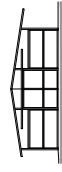

#### SEZIONE 1X-1X

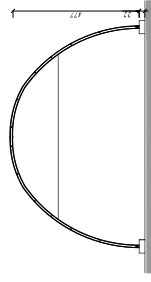

#### PROSPETTO OVEST

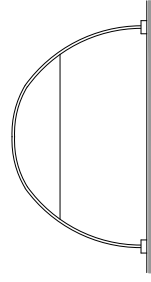

#### SEZIONE 1X-1X

