

SEZIONE A-A'

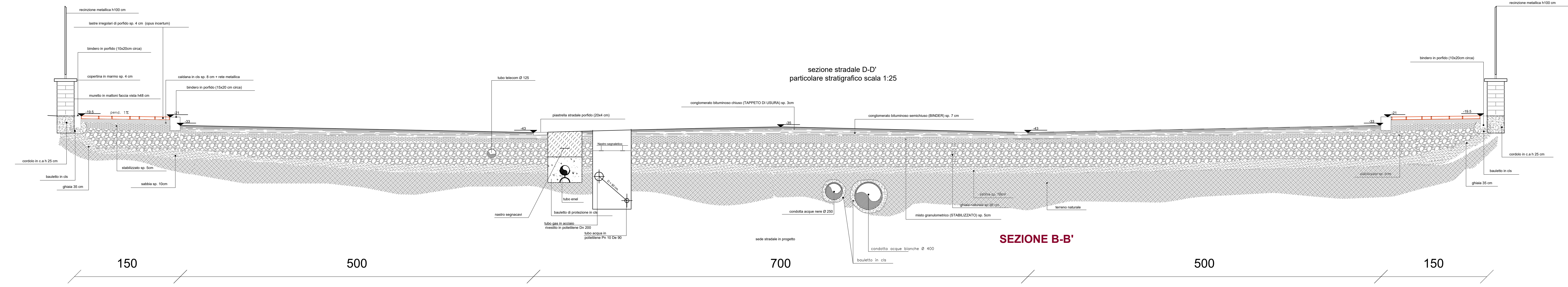

SEZIONE B-B'

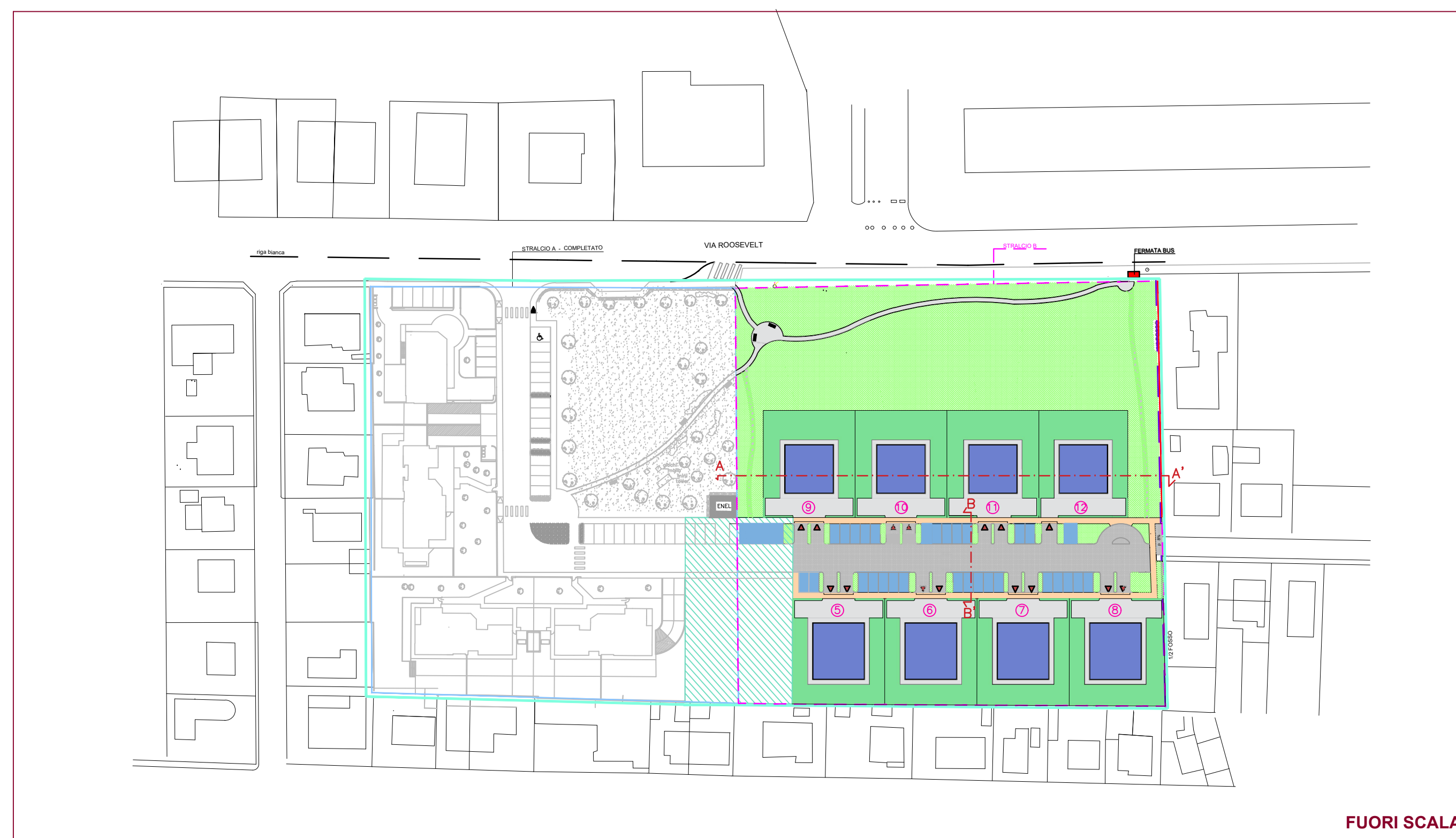

FUORI SCALA

PROPRIETÀ
 REMONDI MASSIMO
 REMONDI ANDREA

PROGETTISTA
 ARCH. MAURIZIO DODI

OGGETTO:
 VARIANTE AL PIANO PARTICOLAREGGIATO DI
 INIZIATIVA PRIVATA DENOMINATO B17 DI VIA
 ROOSEVELT