

**CANTINA DI CARPI E SORBARA**

Comitente: **SOC. AGRICOLA COOPERATIVA**

Procedimento UNICO AI SENSI ART. 63

Legge REGIONALE 12/82 DEL 05/01/82

Opere: **CARPI - VIA CAVATA, 14**

Scale: **1:500**

Progetto: **PLANNOMETRI GENERALE - VIABILITA'**

Nota: **ATTUALE**

Disegnato: **10.07.23**

Autore: **APZ**



**Mario Aurelio Santilli**  
Ingegnere

Studio: **Via C. Calisto a. 17 - 41019/41020/41021 - 41017 Cap. (MO) - E-Mail: [info@apz.com](mailto:info@apz.com)**

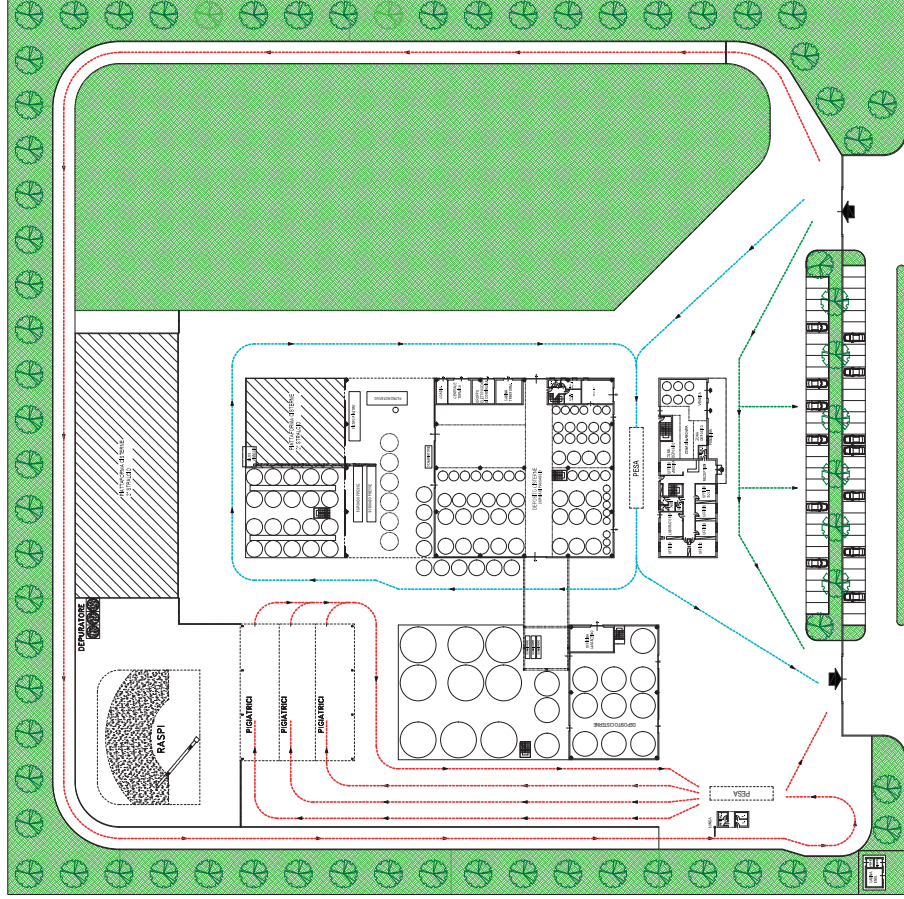
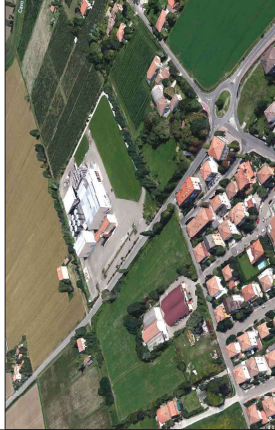

- PERCORSO AUTOARTICOLATI
- PERCORSO AUTO
- PERCORSO TRATTORI