

PIANO PRIMO SCALA 1:200

Il piano primo è costituito da immobili ad uso terziario (uffici, ex palestra, ambulatori, sale di culto), in larga parte abbandonati e resi inaccessibili, nonché da 5 centri culturali islamici in piena attività ed aventi effetto disperdente per altre eventuali attività

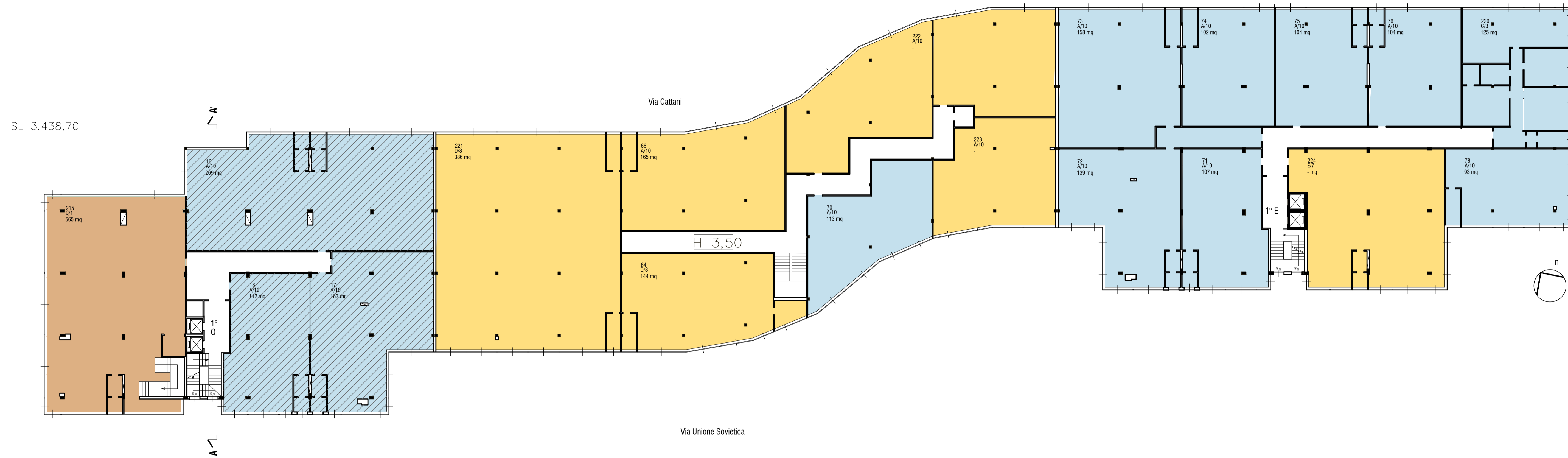

- LEGENDA**
- CENTRI ISLAMICI
 - COMMERCIALE
 - UFFICI PRIVATI
 - RESIDENZIALE
 - UNITA' INAGIBILI

PIANO SECONDO SCALA 1:200

Cinque piani a uso esclusivo residenziale, dal secondo al sesto, suddivisi in due torri ai civici 2 e 4 di 45 alloggi ciascuna; in esse almeno 2 piani sono stati oggetto di recente provvedimento di inagibilità a seguito di incendio, inoltre l'uso che se ne è instaurato (occupanti abusivi ed irregolari, micro criminalità, ecc.) è causa di un forte degrado.

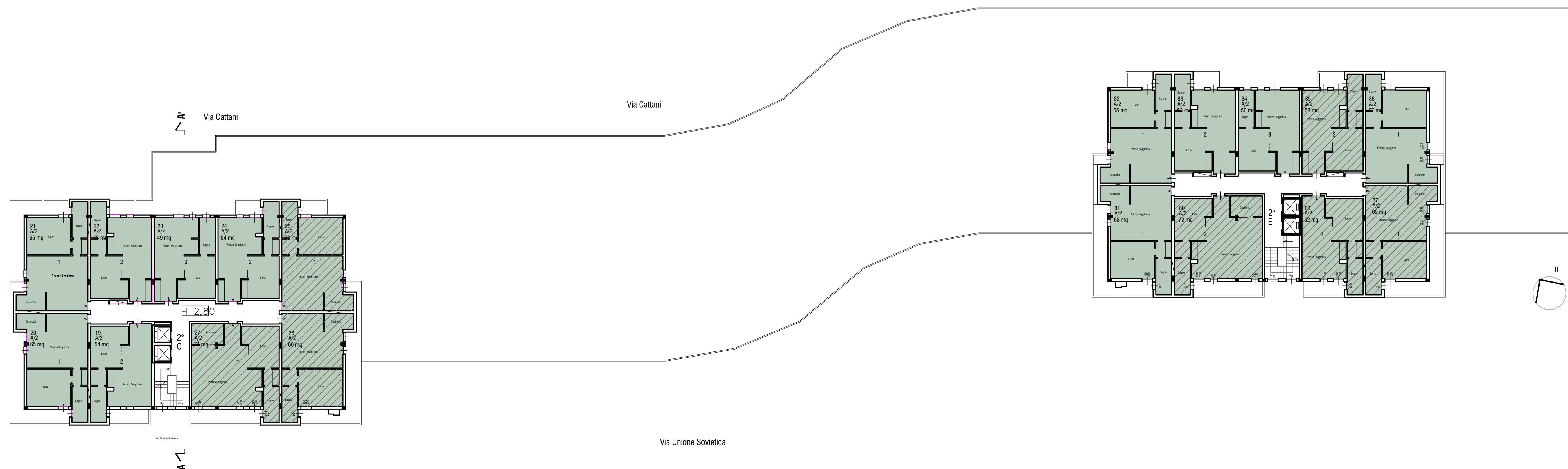

COMMITTENTE:
Comune di Carpi

PIANO DI RECUPERO DEL BISCIONE
Via Unione Sovietica, Carpi (MO)

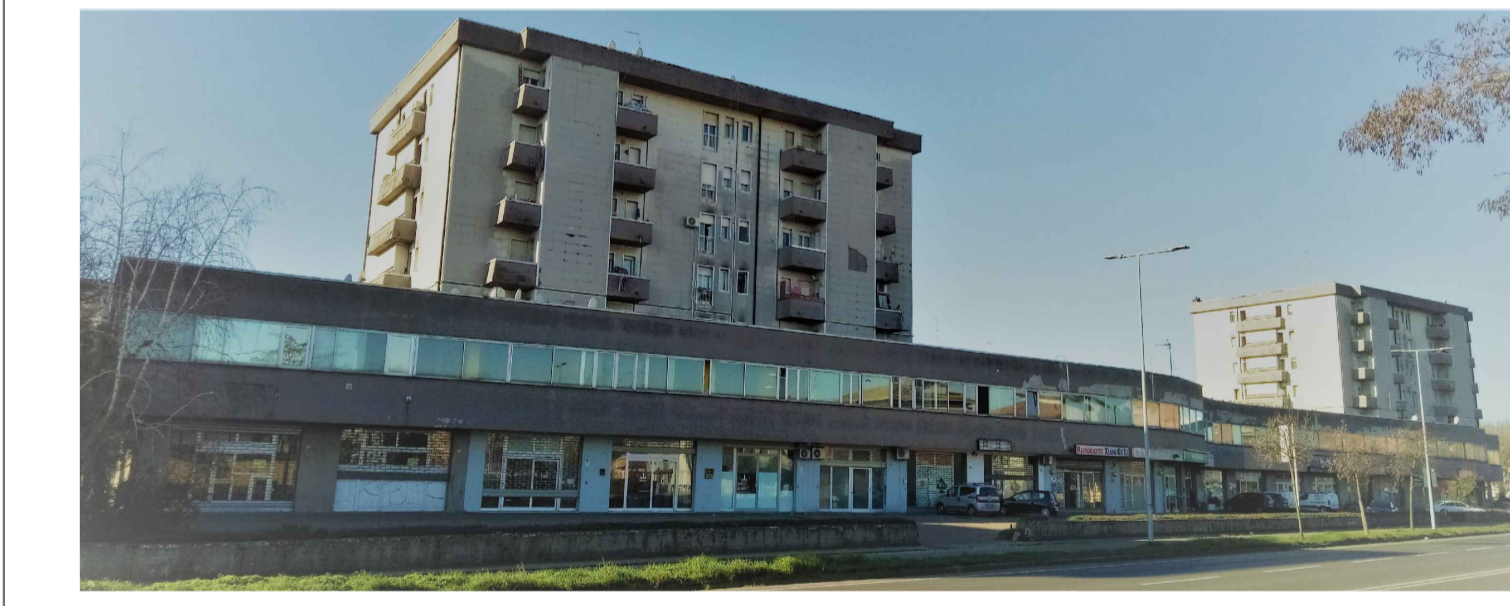

Comune di Carpi

ACERMODENA
AZIENDA CASA EMILIA-ROMAGNA DELLA PROVINCIA DI MODENA

POLITECNICA
BUILDING FOR HUMANS

SINDACO
Alberto Belli

ASSESSORE URBANISTICA - EDILIZIA PRIVATA - RICOSTRUZIONE - AMBIENTE - SMART CITY
Riccardo Righi

DIRIGENTE DEL SETTORE S4 - PIANIFICAZIONE E SOSTENIBILITA' URBANA - EDILIZIA PRIVATA
Renzo Pavignani

RESPONSABILE SERVIZIO RIGENERAZIONE URBANA
Attilio Palladino

ISTRUTTORI TECNICI E AMMINISTRATIVI
Sara Mari
Donatella Dotti

TECNICO PROGETTISTA
arch. Maria Cristina Freggi

PROGETTISTA INFRASTRUTTURE
ing. Stefano Ripari

TEAM DI PROGETTO
arch. Anna Giusti
ing. Arianna Guerrini

ELABORATO STATO DI FATTO
PIANTE PIANO IPRIMO E PIANO SECONDO

PARTE D'OPERA	DISCIPLINA	DOC. E PROD.	FASE	REV.
01	OU	SF03	1	0

Cartella	File name	Prof.	Scala	Formato
00	09-014_OUSF02_10_5125	5125	1:200	A1+

REV.	DESCRIZIONE	Data	REDAATTO	VERIFICATO	APPROVATO
0	EMMISSIONE	30/11/2022	L. Sellaio	A. Giusti	MC. Freggi

Il presente progetto è frutto del lavoro dei professionisti associati in Politecnica s.r.l. s.p.a. in base ai legge 4611/1985 e 4612/1985. Il cliente si impegna a coprire l'intera spesa amministrativa di POLITECNICA s.r.l. s.p.a.