

**STUDIOCARPI**

STUDIO TECNICO ASSOCIATO  
geom. Marco Magni - geom. Ermio Sgarbi - geom. Fabio Alberici

Corso Alberto Pio n.59,41012 Carpi(MO) - TEL.059643727 - WEB www.studiocarpi-sta.it - EMAIL info@studiocarpi-sta.it - P.I.01686960368

prot.	comune	Carpi
14/2022	prov.	Modena

committente	Azienda Agricola QUERCETA S.r.l. DENIMMOBILIARE S.r.l. A.I.MO Acetifici Italiani Modena S.r.l.
-------------	--

descrizione	PROGETTO per la realizzazione di un fabbricato industriale, completamento di viabilità privata interna e modifica a accesso carraio da realizzare a Carpi, in corrispondenza delle Vie Carrobbio e S.P. 468 per Correggio
-------------	---

oggetto	ELABORATI DI P.R.G.
---------	---------------------

foglio	166	part.	164-202	sub.
--------	-----	-------	---------	------

cod.	tipologia	revisione	data	descrizione
C	P. Ese	0	06-06-2022	Emissione

scala	il tecnico
-------	------------

tav.	0
------	---

tutti i diritti sono riservati - vietata la riproduzione

TAVOLA 24 del P.R.G. 2000 del Comune di Carpi\_STATO VIGENTE







TAVOLA 24 del P.R.G. 2000 del Comune di Carpi\_STATO MODIFICATO

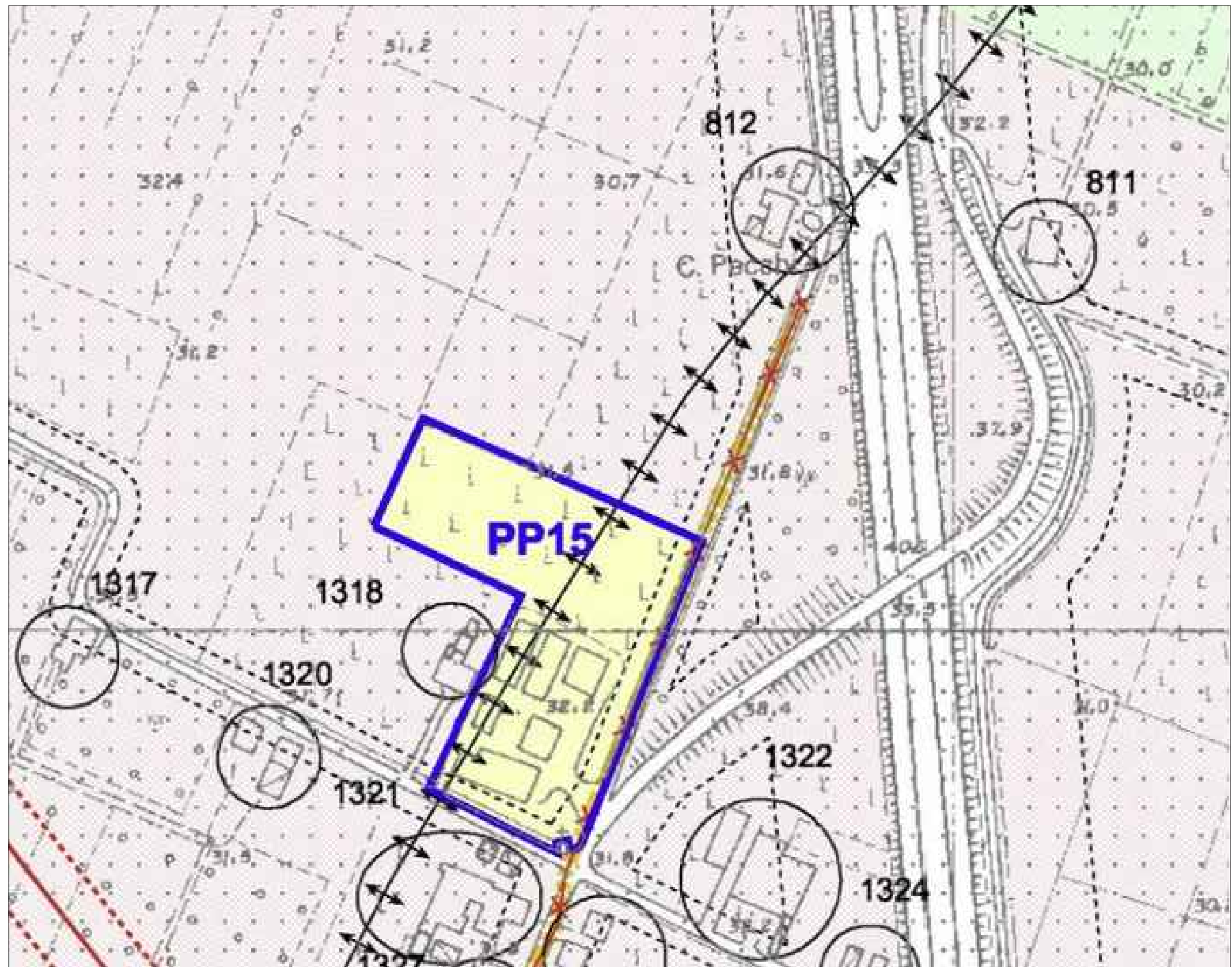
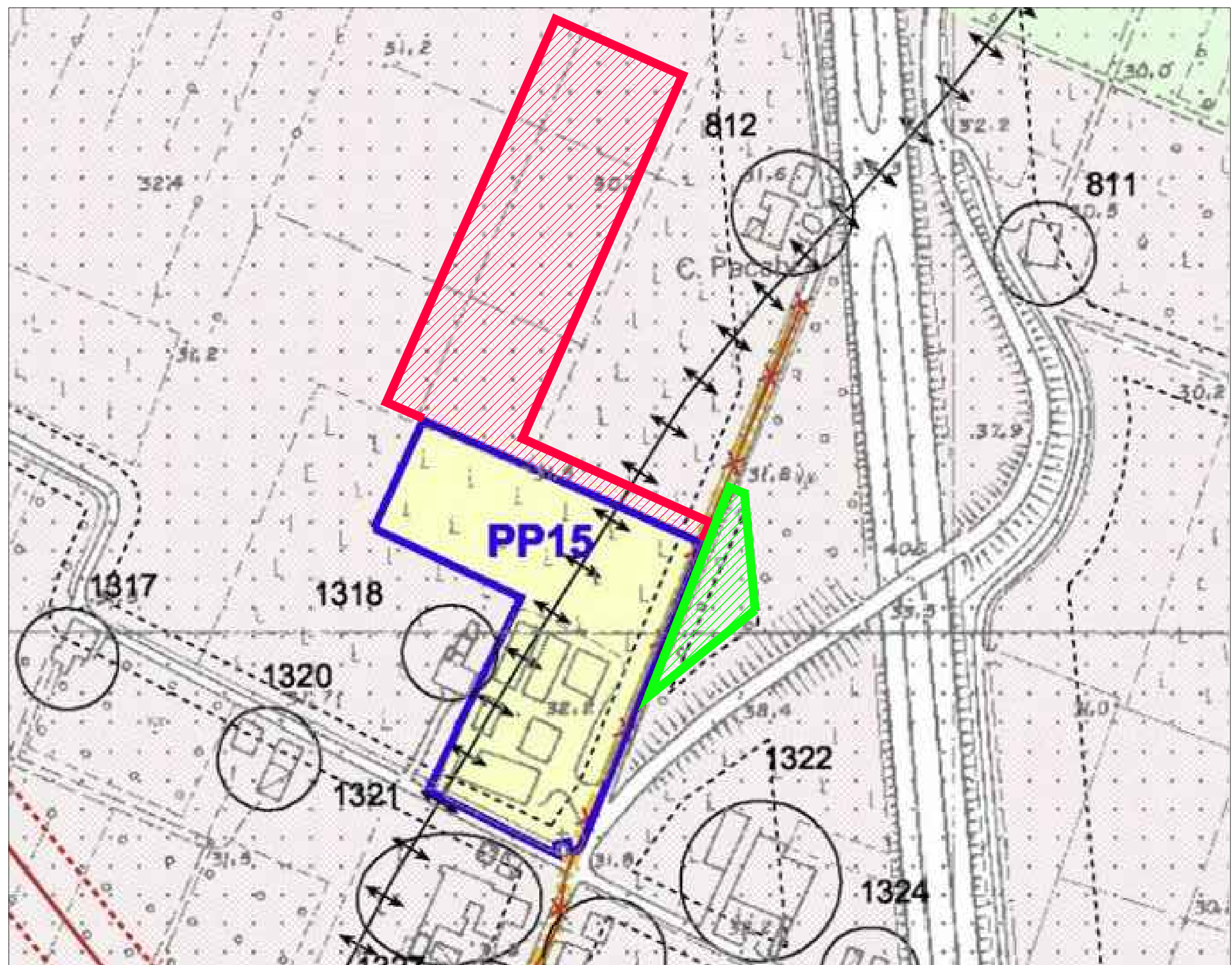

-  **PP15** STABILIMENTO AGROINDUSTRIALE ESISTENTE DENOMINATO "A.I.MO. Acetifici Italiani Modena"
-  AREA PROPEDEUTICA ALLA REALIZZAZIONE DEL MAGAZZINO IN AMPLIAMENTO, DA ANNETTERE ALLO STABILIMENTO AGROINDUSTRIALE ESISTENTE
-  AREA ESISTENTE UTILIZZATA CONTENENTE LA ZONA DI PESATURA, LEGITTIMATA CON D.I.A. 569/2007, DA ANNETTERE ALLO STABILIMENTO AGRO INDUSTRIALE ESISTENTE