

PROSPETTO NORD 1:200

Il piano interrato è costituito da autorimesse in batteria ad un singolo posto auto, oggi prive di agibilità e rese inaccessibili per mancanza di rispetto delle normative di sicurezza antincendio, carenti di dotazioni impiantistiche e necessitati di pesanti interventi di ripristino.

Il piano terra è costituito da immobili ad uso terziario (negozi, uffici, magazzini), dove sono anche ubicate le 2 centrali termiche e le 2 cabine elettriche a servizio della piastra, nei piani terra e primo, e delle due torri residenziali ai civici 2 e 4.

PALAZZINA EST

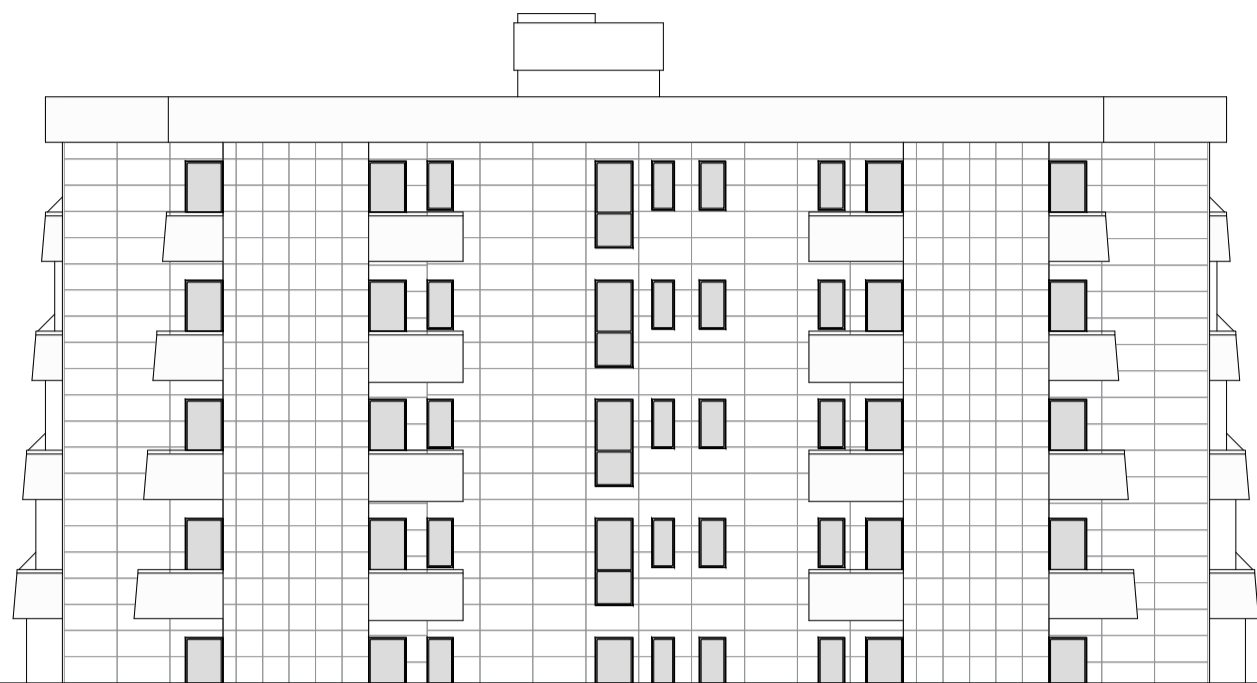

PALAZZINA OVEST

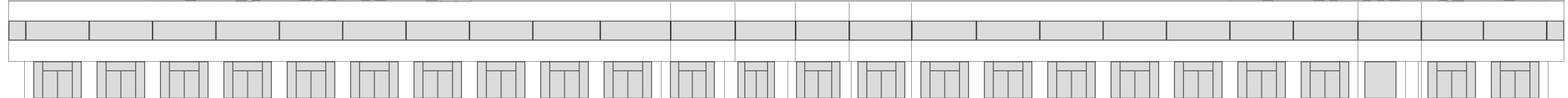
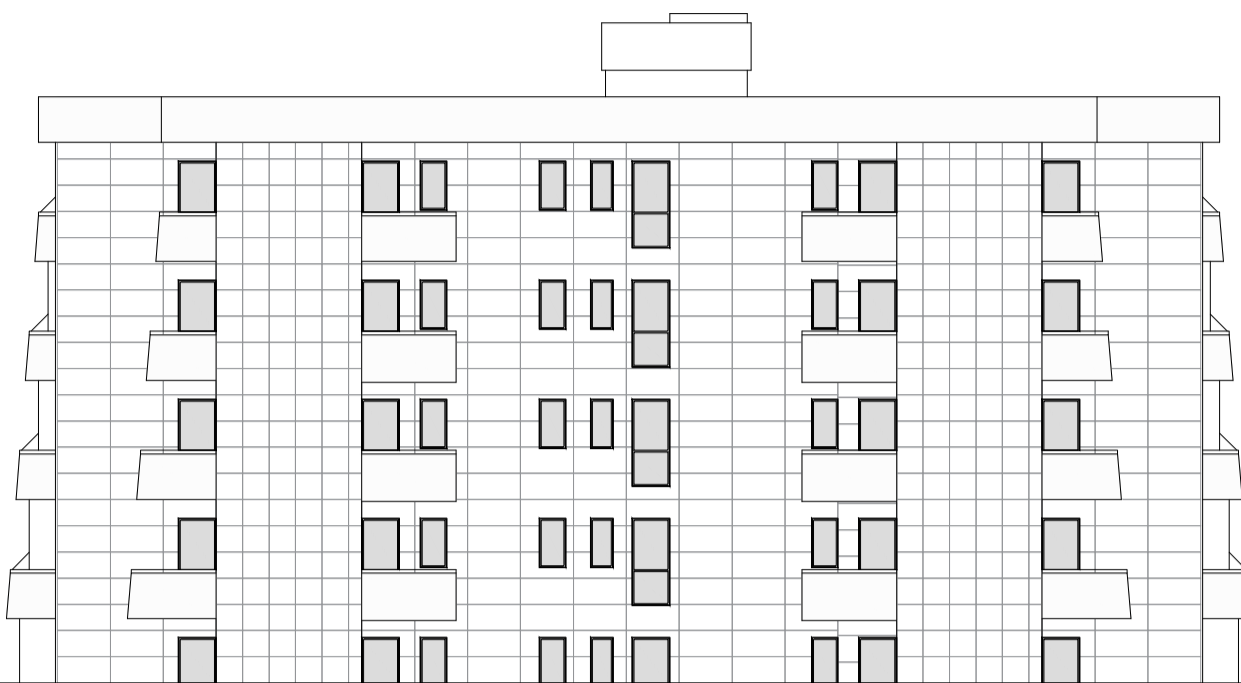

PROSPETTO SUD 1:200

PALAZZINA EST



PALAZZINA OVEST



PROSPETTO OVEST 1:200

PALAZZINA OVEST



SEZIONE AA' 1:200

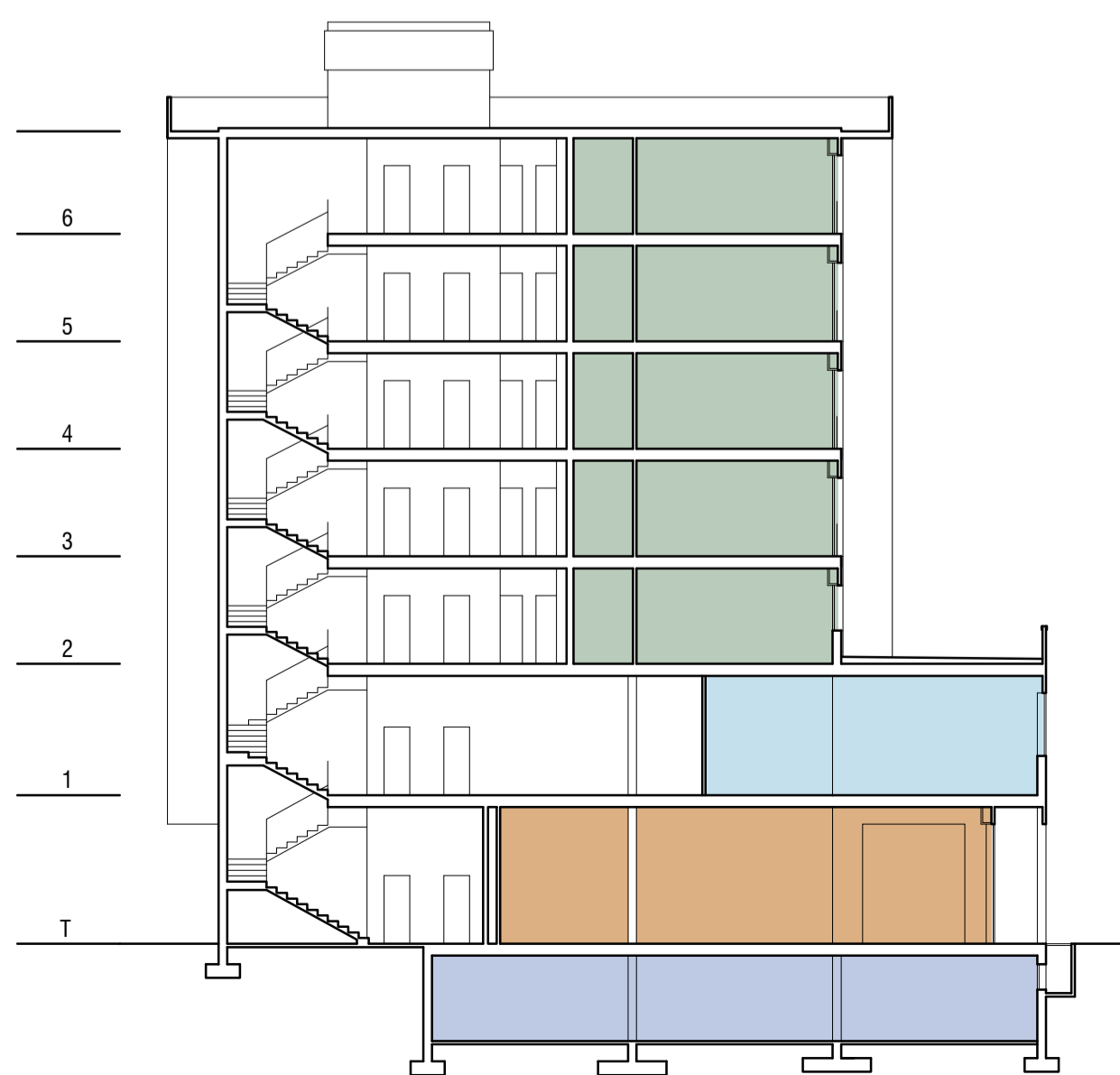

PROSPETTO EST 1:200

PALAZZINA OVEST

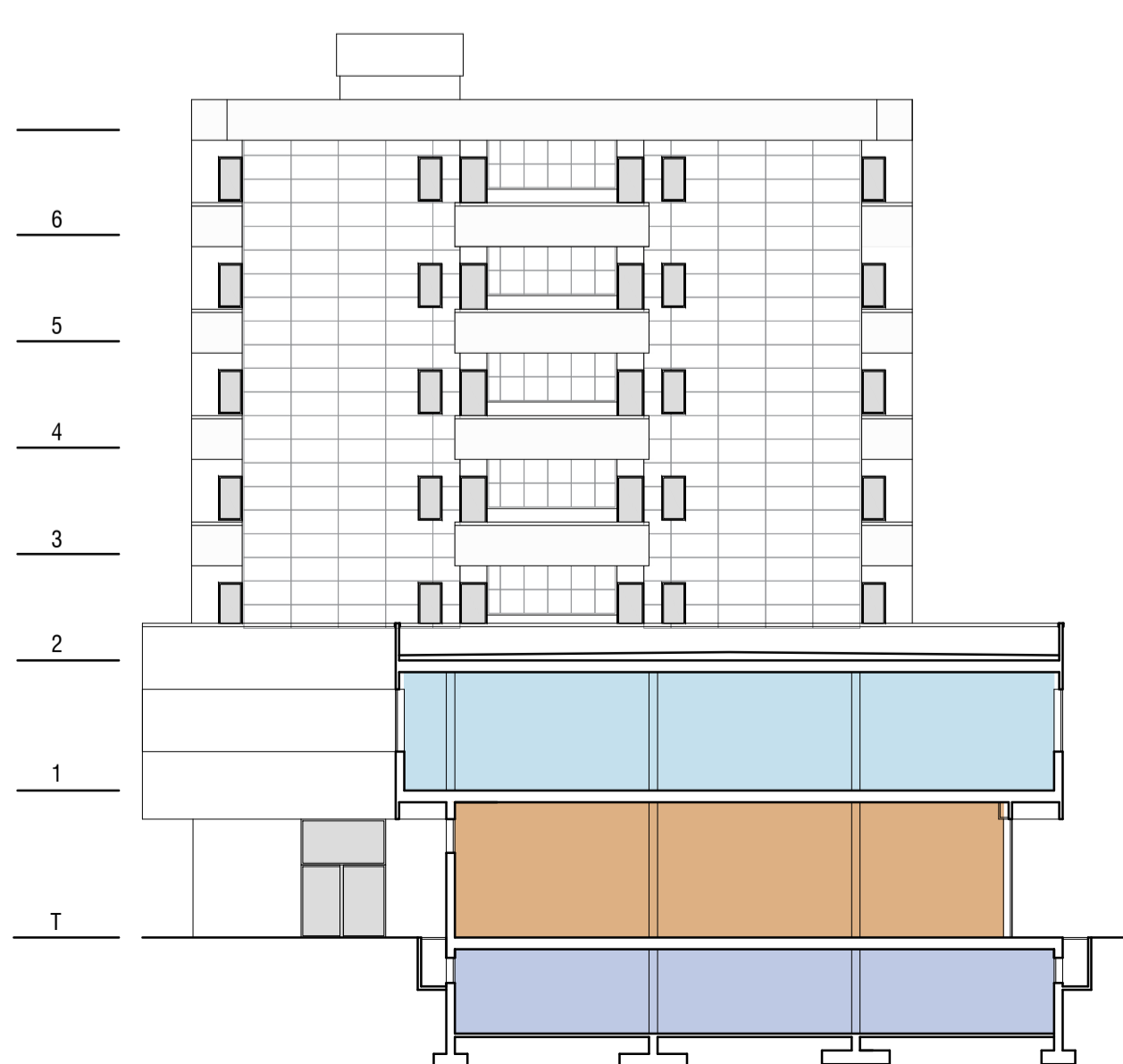

PROSPETTO EST 1:200

PALAZZINA EST



LEGENDA

- CENTRI ISLAMICI
- COMMERCIALE
- UFFICI PRIVATI
- RESIDENZIALE

- ASCENSORI INAGIBILI
- AUTORIMESSE E PERTINENZE

LE AUTORIMESSE INTERRATE SONO TUTTE INAGIBILI PER MANCANZA DI CERTIFICATO PREVENZIONE INCENDI

COMMITTENTE:
Comune di Carpi

PIANO DI RECUPERO DEL BISCIONE
Via Unione Sovietica, Carpi (MO)

Comune di Carpi

ACROMODENA
AZIENDA CASA EMILIA-ROMAGNA DELLA PROVINCIA DI MODENA

POLITECNICA
BUILDING FOR HUMANS

SINDACO
Alberto Belli

ASSESSORE URBANISTICA - EDILIZIA PRIVATA - RICOSTRUZIONE - AMBIENTE - SMART CITY
Riccardo Righi

DIRIGENTE DEL SETTORE S4 - PIANIFICAZIONE E SOSTENIBILITA' URBANA - EDILIZIA PRIVATA
Renzo Pavignani

RESPONSABILE SERVIZIO RIGENERAZIONE URBANA
Attilio Palladino

ISTRUTTORI TECNICI E AMMINISTRATIVI
Sara Marri
Donatella Dotti

TECNICO PROGETTISTA
arch. Maria Cristina Freggi

PROGETTISTA INFRASTRUTTURE
ing. Stefano Ripari

TEAM DI PROGETTO
arch. Anna Guasti
ing. Arianna Guerrini

ELABORATO
STATO DI FATTO
PROSPETTI E SEZIONI

PARTE D'OPERA	DISCIPLINA	DOC. E PROG.	FASE	REV.
01	OU	SF07	1	0

Cartella: File name: 09-014_OUSF02_10_5125 Prof.: 5125 Scala: 1:200 Formato: A1+

REV.	DESCRIZIONE	Data	REDAATTO	VERIFICATO	APPROVATO
0	EMISSIONE	30/11/2022	L. Scillano	A. Guati	MC. Freggi

Il presente progetto è frutto del lavoro dei professionisti associati in Politecnica e del 67%. A fronte di legge tutti i diritti sono riservati. E' vietata la riproduzione o qualsiasi forma senza autorizzazione di POLITECNICA SpA. Carpi