

SEZIONE A-A'

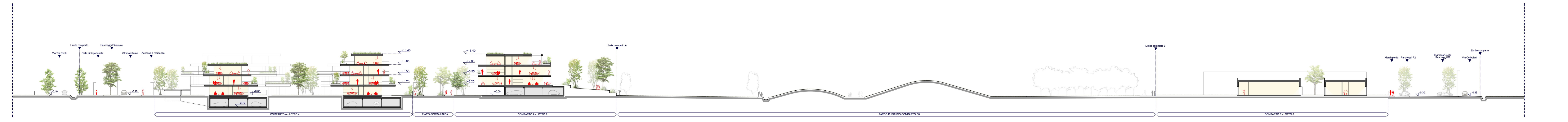

SEZIONE B-B'

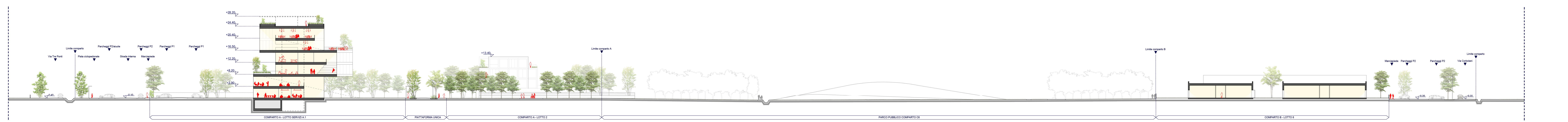

SEZIONE C-C'

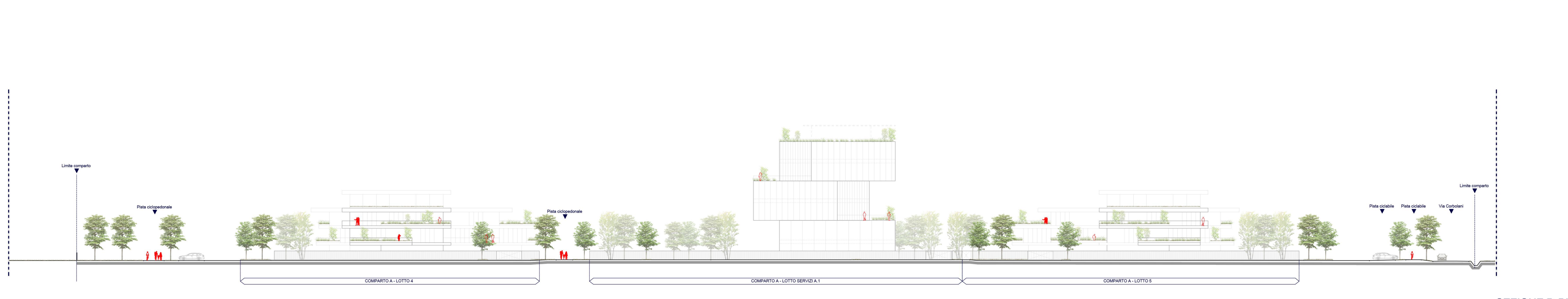
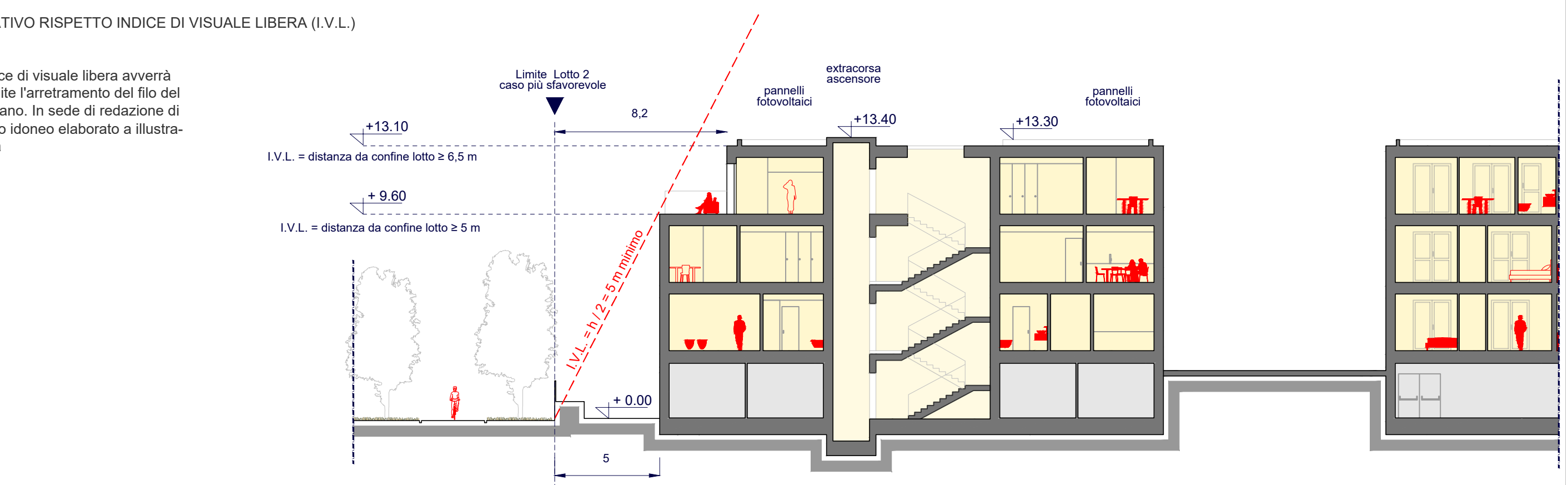

SEZIONE D-D'

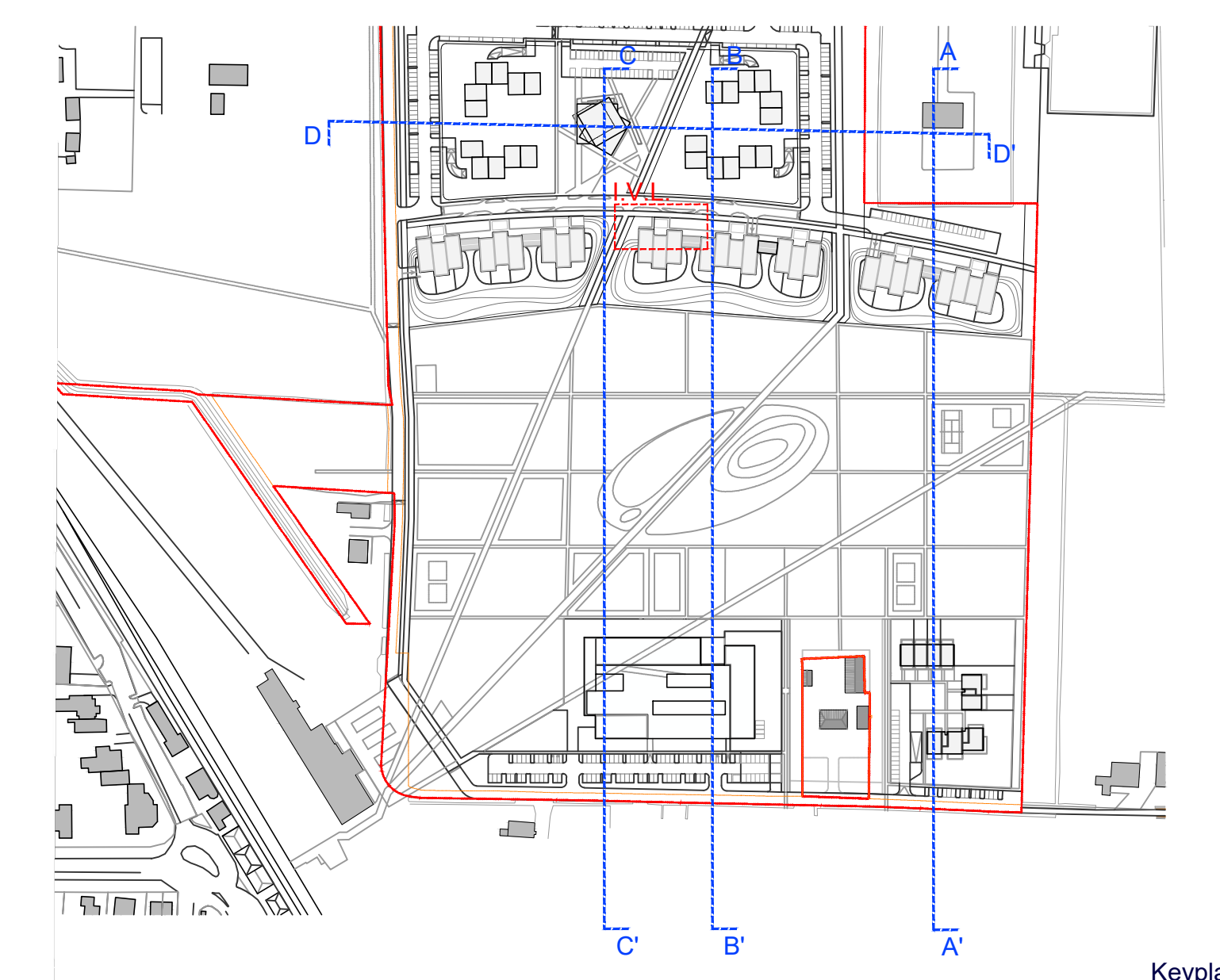

Keyplan

VARIANTE SPECIFICA ALLE PREVISIONI DEL PIANO PARTICOLAREGGIATO DI INIZIATIVA PRIVATA COMPARTO C6 "Corbolani-Tre Ponti" APPROVATO CON D.G.C. N.151/2021 DEL 10/08/2021
INTEGRAZIONE VOLONTARIA IN RECEPIMENTO DELL'OSSERVAZIONE ESPRESSA DALLA PROVINCIA DI MODENA CON ATTO PRESIDENZIALE n. 55 DEL 15/03/2023
COMUNE DI CARPI



Elaborato n° **09**
 scala: **1:500**

| | | | |
|--|-------------|--|------------------|
| PROPRIETA': CONTROCAMPO Srl viale Saffarone, 11, 43123, Parma (PR) | | Dott. Andrea Pellegrino Legale Rappresentante | |
| PROGETTO: Mario Cucinella Architects Surf viale Nicola Steno, 75, 41123 Carpi (MO) tel: 059633595 studio@mcacurcincella.it | | Arch. Cecilia Patrizi Arch. Ing. Giulia Marzotti Project Leader | |
| URBANIZZAZIONI: INGEGNERI RIUNITI via G. Pico, 15, 41123 Modena tel: 059 333208 f. salardi@ingegneriruniti.it | | Ing. Federico Salardi Ing. Guasconi Erica Coordinatore | |
| Consulenze specialistiche STUDIO CASARINI viale Nicola Steno, 75, 41123 Carpi (MO) tel: 059633595 studio@studio-casarini.com | | Arch. Mario Casarini Arch. Serena Casarini Arch. Roberto Bertani Coordinatore | |
| CONSULENTI: PAESAGGIO: PAISA' LANDSCAPE via Bolognese, 41, 41123 Soragna tel: 0544 217311 mail: info@paissa.eu | | Dott. Agr. Antonio Stignani Arch. Passaggiata Enrico Turini Coordinatore | |
| revisione | data | descrizione | approvato |
| 00 | 28.07.2021 | Piano approvato con D.g.c. n. 151/2021 | approvato |
| 01 | 12.08.2022 | Nuova emissione | approvato |
| 02 | 11.11.2022 | - | |
| 03 | 22.11.2022 | Integrazione volontaria | |
| 04 | 10.05.2023 | Integrazione volontaria | |