

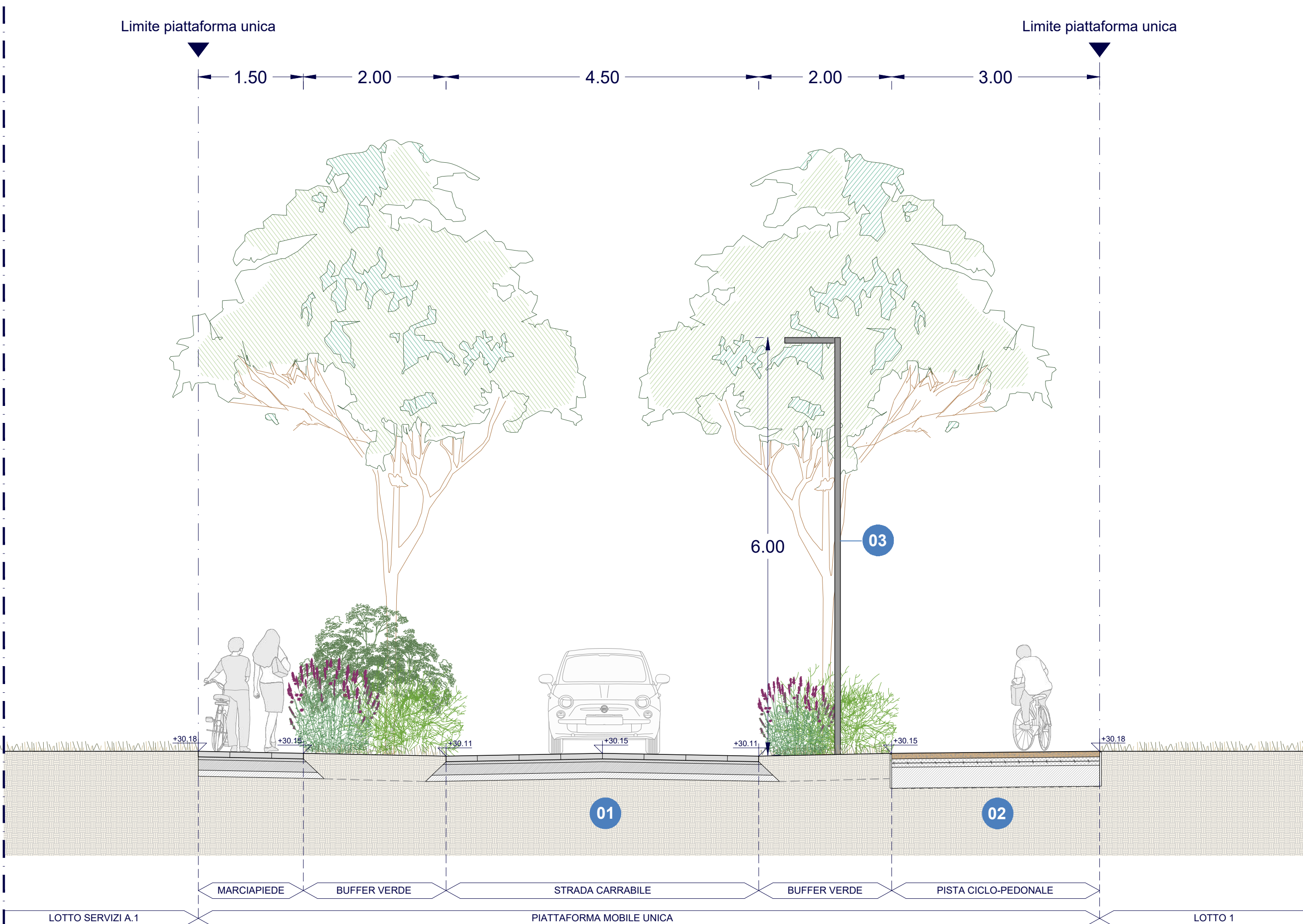

Planimetria Piattaforma Mobile Unica

SC. 1:200



Sezione AA - Piattaforma Mobile Unica

SC. 1:50

SPECIFICHE MATERIALI

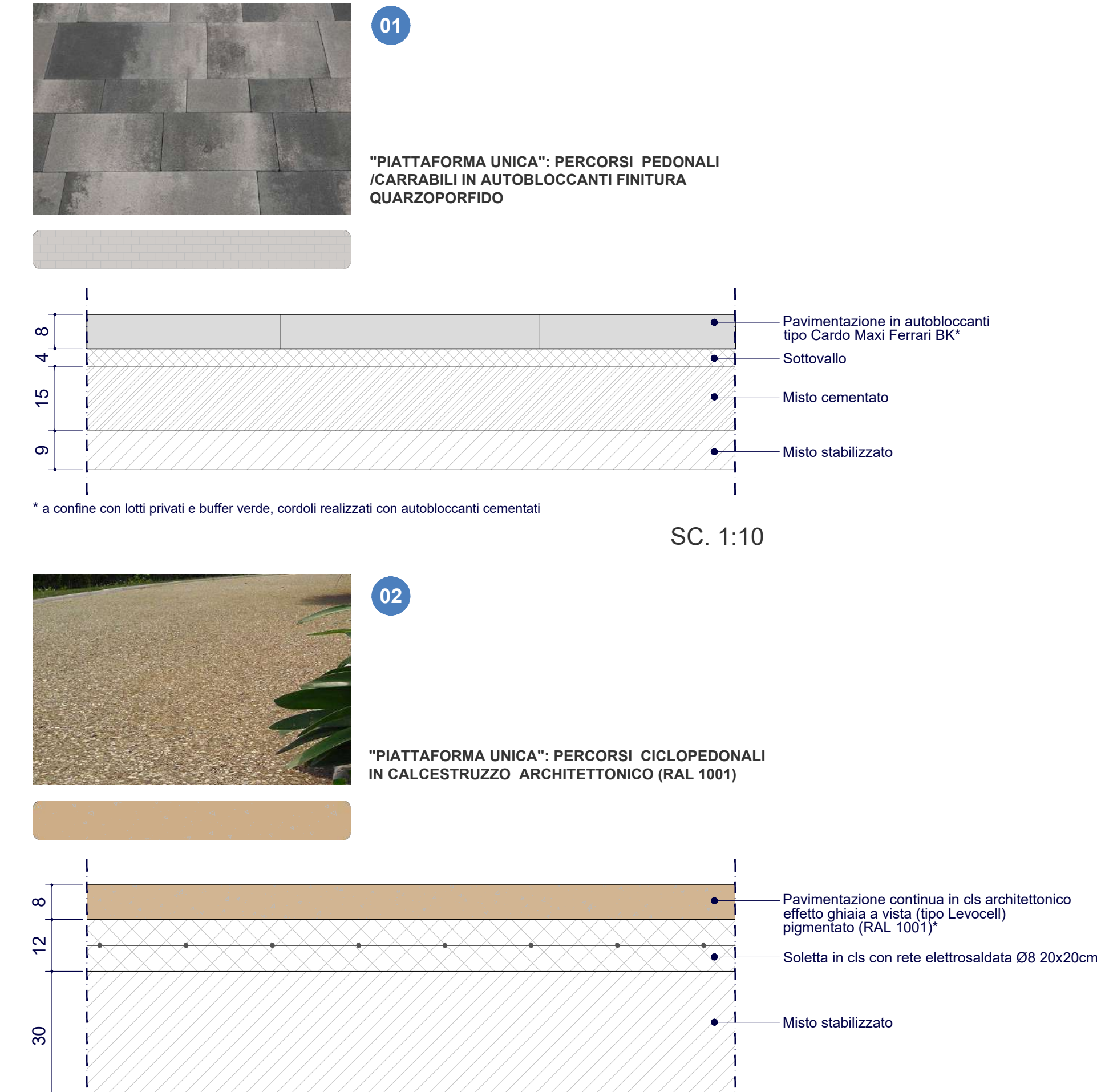

SC. 1:10

ABACO ALBERATURE E ARBUSTI: esemplari Piattaforma Mobile Unica e viali ciclopedonali

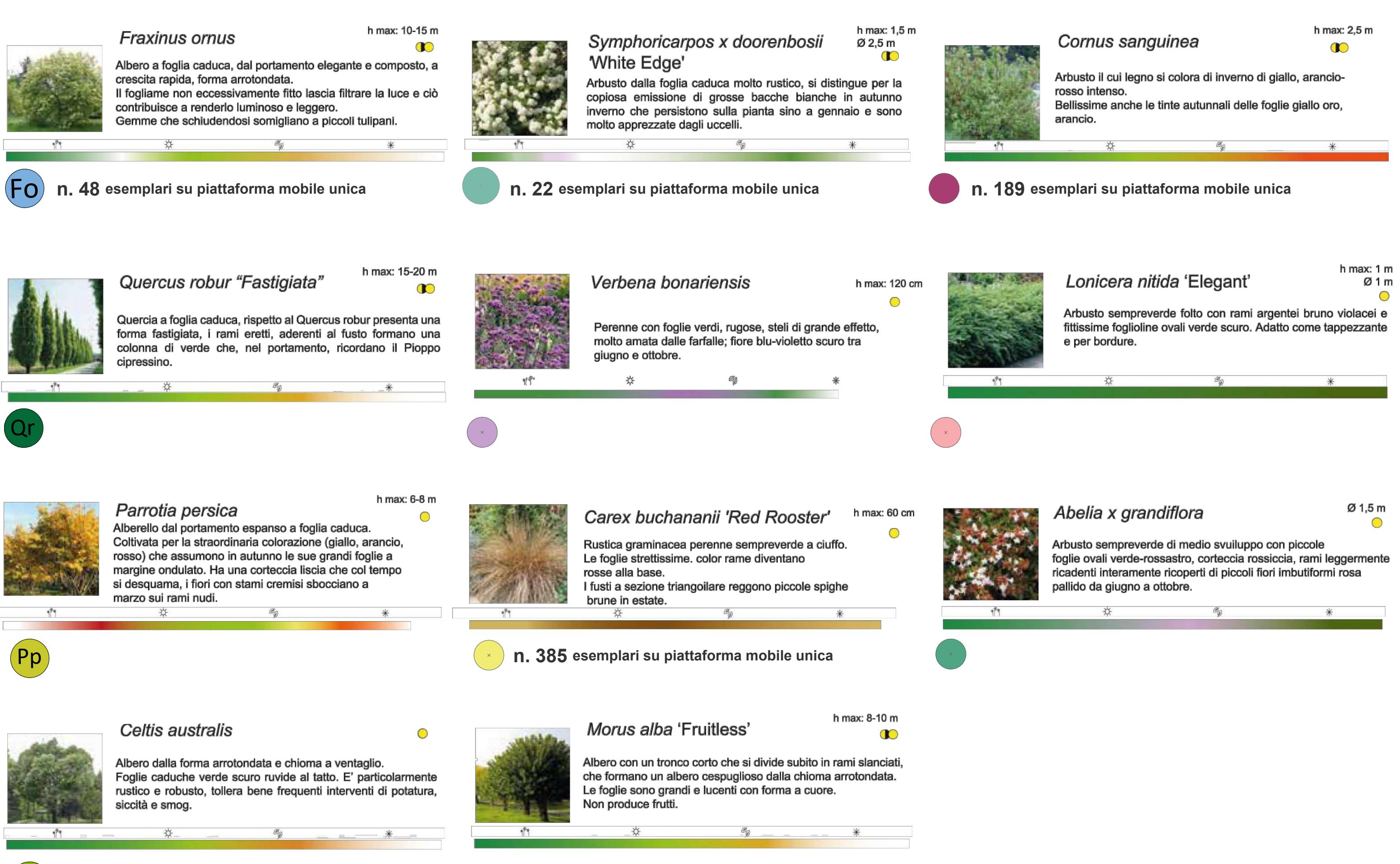

VARIANTE SPECIFICA ALLE PREVISIONI DEL PIANO PARTICOLAREGGIATO DI INIZIATIVA PRIVATA COMPARTO C6 "Corbolani-Tre Ponti" APPROVATO CON D.G.C. N.151/2021 DEL 10/08/2021
INTEGRAZIONE VOLONTARIA IN RECEPIMENTO DELL'OSSERVAZIONE ESPRESA DALLA PROVINCIA DI MODENA CON ATTO PRESIDENZIALE n. 55 DEL 15/03/2023
 COMUNE DI CARPI



Elaborato: **PLANIMETRIA DI PROGETTO Piattaforma Mobile Unica** Elaborato n° **7.1** scala: **1:200**

PROPRIETA': **CONTROCAMPO Srl** (Via Salaria, 11 - 41013 Parma PR)

PROGETTO: **Mario Cucinella Architects Srl** (Via Salaria, 11 - 41013 Parma PR)

URBANIZZAZIONE: **INGENIERI ELIANTI** (Via Salaria, 11 - 41013 Parma PR)

CONSULENTE: **PAESAGGIO P&L&L LANDSCAPE** (Via Salaria, 11 - 41013 Parma PR)

data	descrizione	signature
26.07.2021	Piano approvato con D.g.c. n. 191/2021	
12.08.2022	Nuova intesa	
11.11.2022	Integrazione urbanistica	
23.11.2022	Integrazione urbanistica	
10.05.2023	Integrazione urbanistica	